

1. Zrušenie uznesenia MsZ č. 17/2002 zo dňa 31.3.2022 – predaj pozemku parc. E KN 3624/3 o výmere 366 m<sup>2</sup>, orná pôda, evidovanej na LV č. 11832 v k.ú. Bardejov formou obchodnej verejnej súťaže.

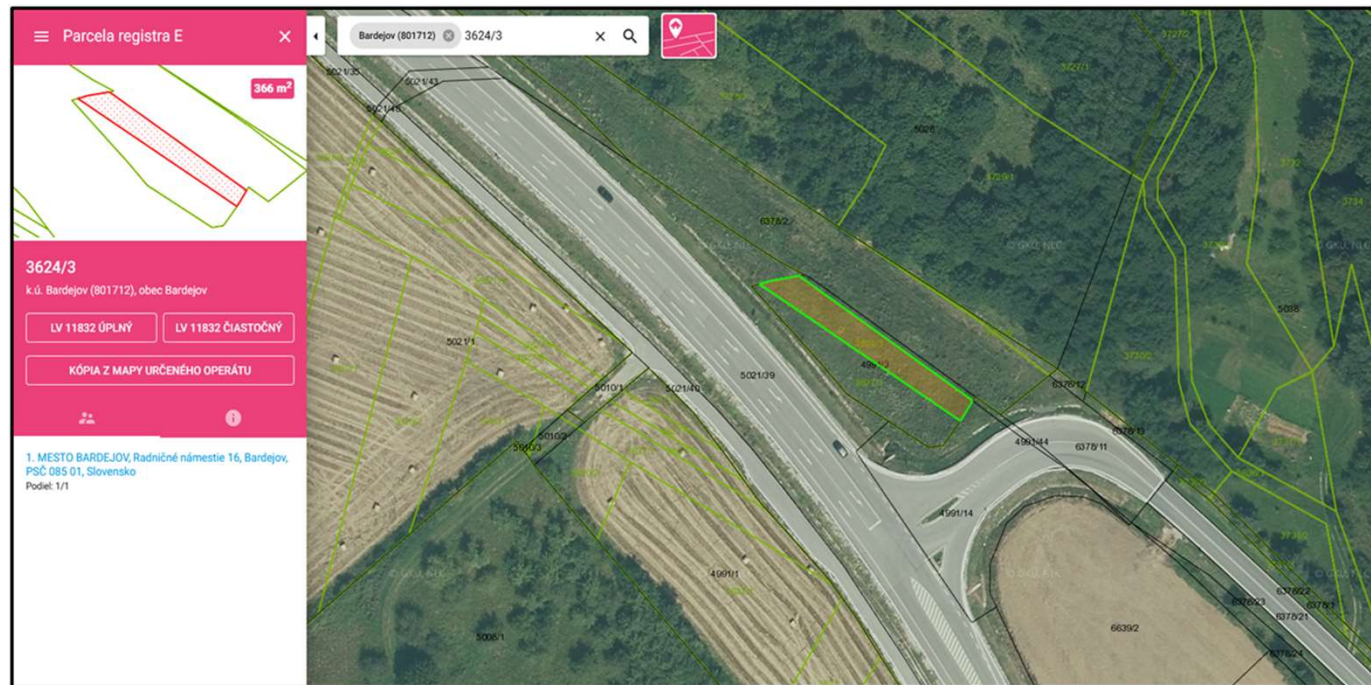

2/a. Stanislav Sabol a manž., Tehelná 3525/96, Bardejov – protest prokurátora podľa ustanovenia § 23 odst.1 v spojení s ustanovením § 26 zákona č. 153/2001 Zz. o prokuratúre v znení neskorších predpisov – uznesenie MsZ č. 107/2022 zo dňa 23.6.2022.

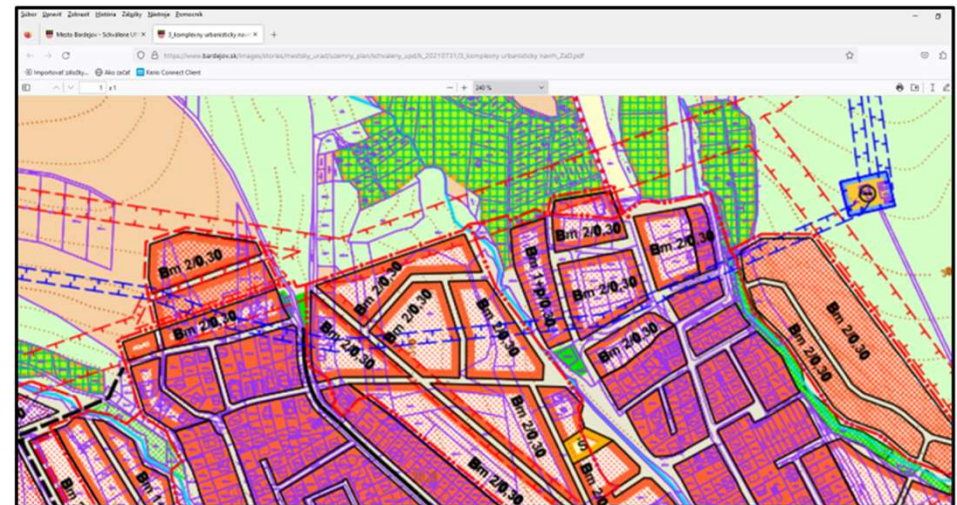
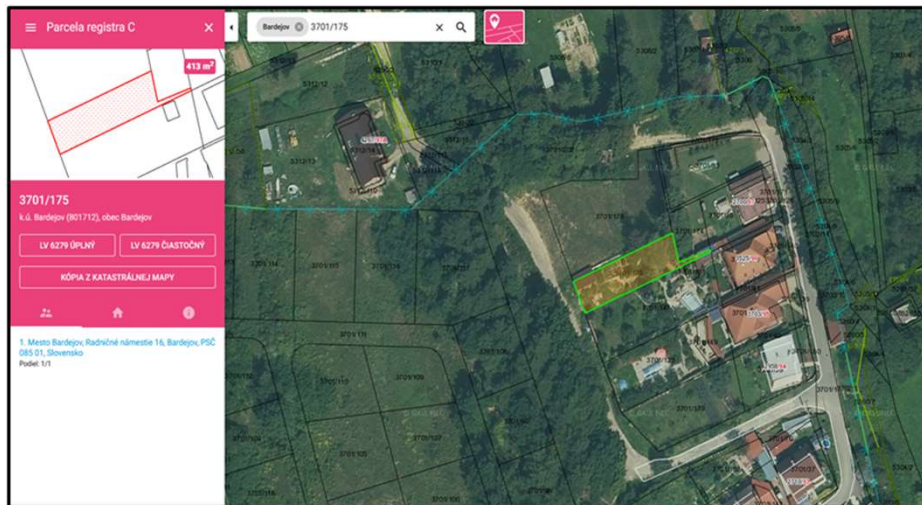

2/b. Stanislav Sabol a manž., Tehelná 3525/96, Bardejov – protest prokurátora podľa ustanovenia § 23 odst.1 v spojení s ustanovením § 26 zákona č. 153/2001 Zz. o prokuratúre v znení neskorších predpisov – uznesenie MsZ č. 107/2022 zo dňa 23.6.2022.



3/a. Marek Semanek, Ťačevská 602/6, Bardejov – predaj pozemku parc. C KN 4643/16 o výmere 744 m<sup>2</sup>, orná pôda, evidovanej na LV č. 6279 na Bardejovskom Mihaľove v k.ú. Bardejov, formou obchodnej verejnej súťaže.

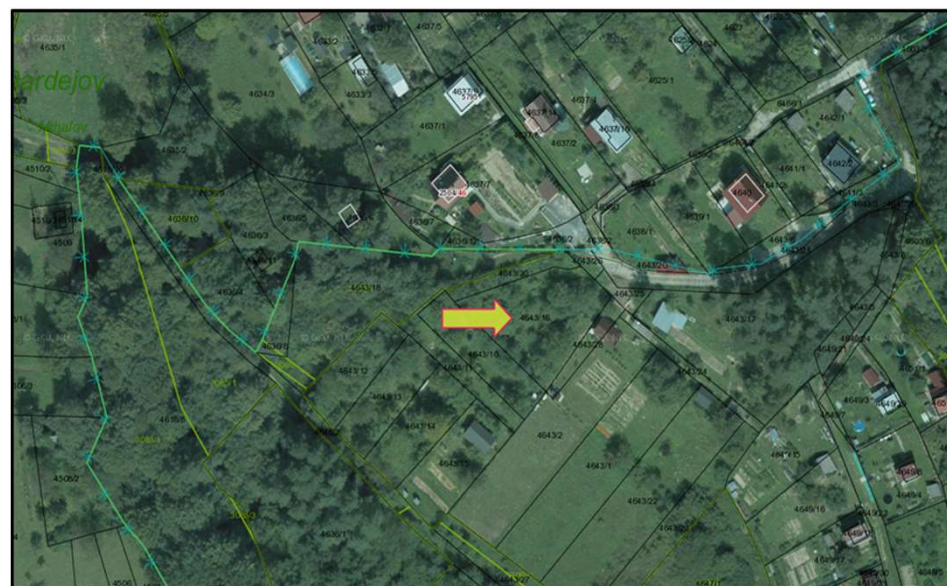
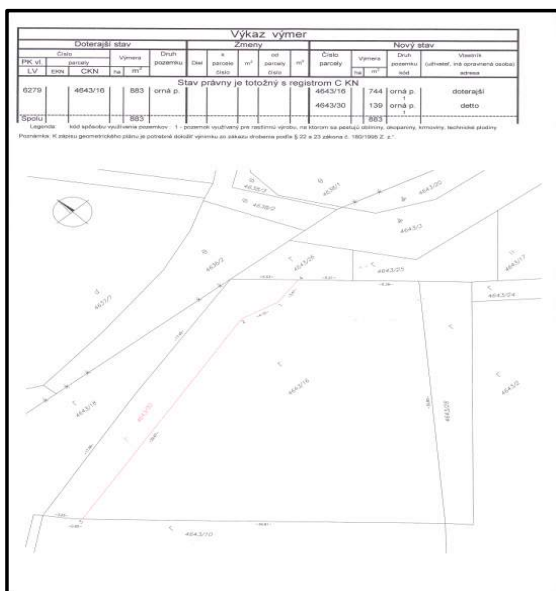

3/b. Marek Semanek, Ťačevská 602/6, Bardejov — predaj pozemku parc.C KN 4643/16 o výmere 744 m<sup>2</sup>, orná pôda, evidovanej na LV č. 6279 na Bardejvskom Mihaľove v k.ú. Bardejov, formou obchodnej verejnej súťaže - územný plán.



4/a. WEGET partneri, s.r.o., Kukorelliho 1501/4, 085 01 Bardejov, IČO: 36 465 844 – podľa GO plánu č. 36494429-26/2022 zo dňa 7.3.2023 (G1-151/2023) sa odporúča predaj časti pozemku z parc. C KN 1610/3 a to diel 1 o výmere 124 m<sup>2</sup>, ktorý sa pričleňuje k parc. C KN 1610/2 na ul. Kutuzovova v k.ú. Bardejov.

VÝKAZ VÝMER											
Doterajší stav			Zmeny						Nový stav		
PK stĺpcu	Číslo parcely	Výmera	Druh pozemku	Číslo parcely	Nový výmera	Nový druh pozemku	Číslo parcely	Výmera	Druh pozemku	Výmera	Vlastník (podľa spracovateľa)
1X	KN/4	KN/2	ka	ka	m <sup>2</sup>	ka	ka	m <sup>2</sup>	ka	m <sup>2</sup>	adresa, číslo
Stav prírasty je v súlade s registrom C KN											
2279	850/3	2240	stavba	1	850/3	0/4	850/2	2708	stavba	2708	WEGET
2509	850/1	2325	stavba	1	850/1	0/4	850/1	2325	stavba	2325	WEGET
2527	850/2	2084	stavba	1	850/2	0/4	850/2	2084	stavba	2084	WEGET
2580		8387				0/4	8387			8387	

Legenda:   
 - Kreslo - 1:1000   
 - Kreslo - 1:500   
 - Kreslo - 1:200   
 - Kreslo - 1:100   
 - Kreslo - 1:50   
 - Kreslo - 1:20   
 - Kreslo - 1:10   
 - Kreslo - 1:5   
 - Kreslo - 1:2   
 - Kreslo - 1:1



4/b. WEGET partneri, s.r.o., Kukorelliho 1501/4, 085 01 Bardejov, IČO: 36 465 844 – podľa GO plánu č. 36494429-26/2022 zo dňa 7.3.2023 (G1-151/2023) sa odporúča predaj časti pozemku z parc. C KN 1610/3 a to diel 1 o výmere 124 m<sup>2</sup>, ktorý sa pričleňuje k parc. C KN 1610/2 na ul. Kutuzovova v k.ú. Bardejov + územný plán.



5/a. Mgr. Ľubov Patkaňová a Mgr. Jozef Patkaň, Kutuzovova 36, Bardejov – podľa GO plánu č. 37119192-21/2023 zo dňa 27.2.2023 (G1-128/2023) sa odporúča z parc. E KN 953/3 evidovanej na LV č. 11832 predaj dielu 1 o výmere 6 m<sup>2</sup>, ktorý zodpovedá novovytvorenej parc. C KN 3284/5 v k.ú. Bardejov, ul. Kacvinská.





5/b. Mgr. Ľubov Patkaňová a Mgr. Jozef Patkaň, Kutuzovova 36, Bardejov – podľa GO plánu č. 37119192-21/2023 zo dňa 27.2.2023 (G1-128/2023) sa odporúča z parc. E KN 953/3 evidovanej na LV č. 11832 predaj dielu 1 o výmere 6 m<sup>2</sup>, ktorý zodpovedá novovytvorenej parc. C KN 3284/5 v k.ú. Bardejov, ul. Kacvinská + územný plán.

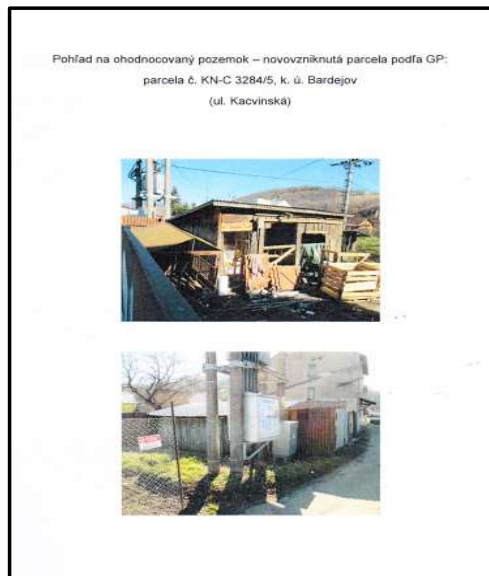

6/a. Martin Gajdoš, Českej Lípy 19, Bardejov – odporúča sa predaj pozemku parc. C KN 1266/12 o výmere 1 m<sup>2</sup> – zastavaná plocha a nádvorie a parc. C KN 1149/44 o výmere 32 m<sup>2</sup> – ostatná plocha, evidovaných na LV č. 2087 v k.ú. Dlhá Lúka.



6/b. Martin Gajdoš, Českej Lípy 19, Bardejov — odporúča sa predaj pozemku parc. C KN 1266/12 o výmere 1 m<sup>2</sup> – zastavaná plocha a nádvorie a parc. C KN 1149/44 o výmere 32 m<sup>2</sup> – ostatná plocha, evidovaných na LV č. 2087 v k.ú. Dlhá Lúka + územný plán.

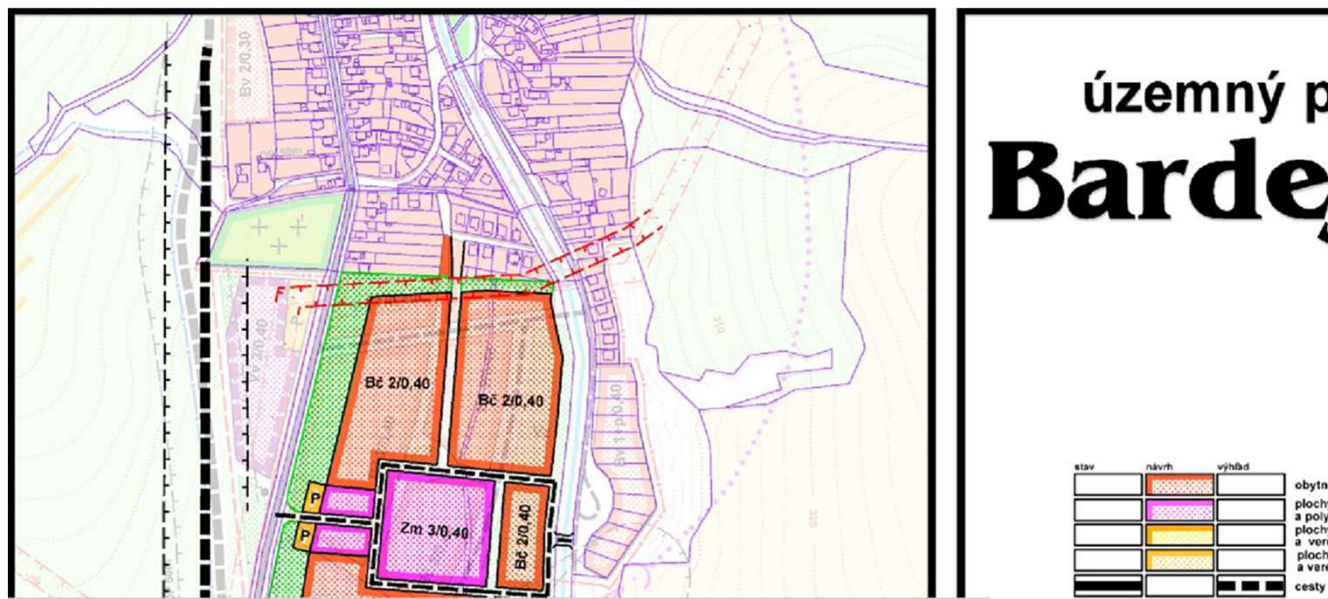

7. Východoslovenská vodárenská spoločnosť, a.s., Závod – Duklianska 3, Bardejov – odporúča sa predaj z parc. E KN 1698 evidovanej na LV č. 1106, diel 1 o výmere 1217 m<sup>2</sup>, ktorý zodpovedá novovytvorenej parc. C KN 1221/11, trvalý trávnatý porast, diel 2 o výmere 29 m<sup>2</sup>, ktorý zodpovedá novovytvorenej parc. C KN 1221/12, trvalý trávnatý porast, stavby vodojemu na parc. C KN 1221/12 a na parc. C KN 1221/13, v k.ú. Dlhá Lúka.

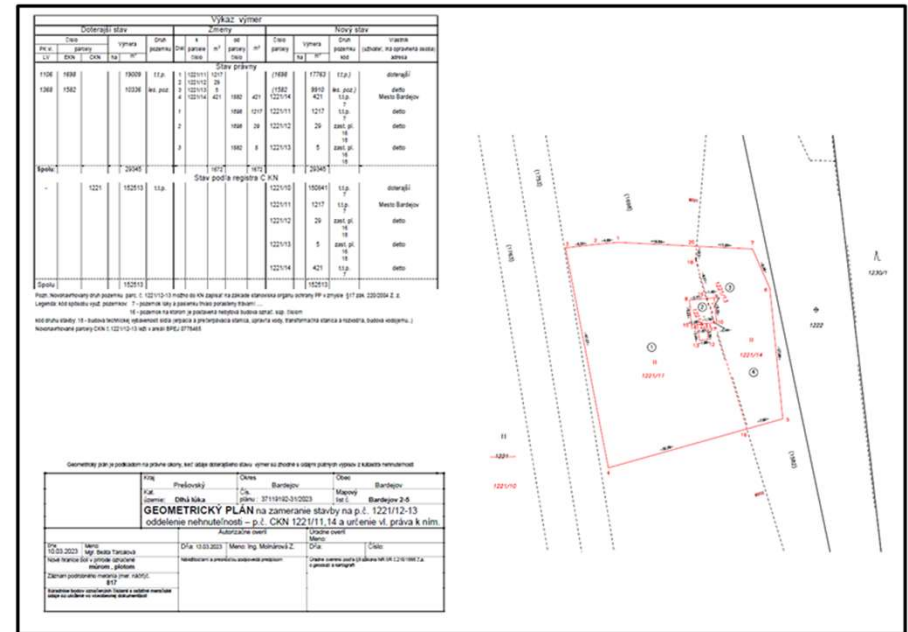
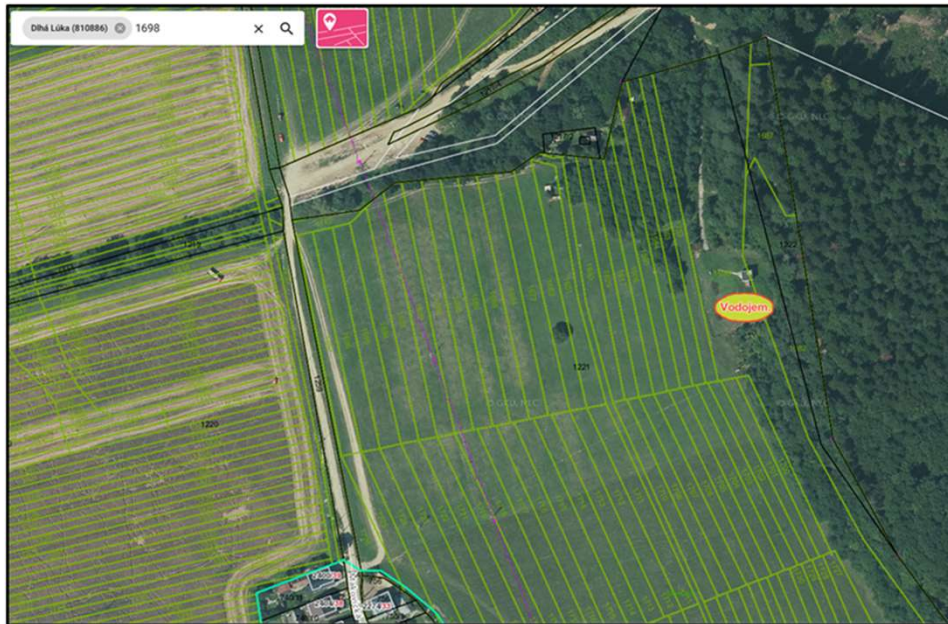

8/a. Ján Tančin, Tehelná 1532/44, Bardejov – odporúča sa podľa GO plánu č. 37119192-22/2023 zo dňa 27.2.2023 (G1-129/2023) predaj novovytvorenej parc. C KN 3701/214 o výmere 16 m<sup>2</sup>, ostatná plocha, na ul. Tehelná v k.ú. Bardejov.

Výkaz výmer											
Doterajší stav			Zmeny				Nový stav			Vlastník	
PK st.	právy	výmera	klas. pozemku	časť	na parcely	na parcely	číslo parcely	výmera	klas. pozemku	údajnosť	na spracovanú časť
LV	exp.	GNM	so	m <sup>2</sup>	m <sup>2</sup>	m <sup>2</sup>	m <sup>2</sup>	m <sup>2</sup>	so	adresa	
Stav právny je totožný s registrom C KN											
6279		3701/199	151	ostat. pl.			3701/199	135	ostat. pl.		doterajší
							3701/214	16	ostat. pl.		dielo
											151

Spolu: 151

Legenda: 151 ostatná plocha pozemkové 157 pozemok, na ktorom sa stava, budova, záhrada, vinohrad, ovocná záhrada a iné objekty kamenné a drevené



8/b. Ján Tančin, Tehelná 1532/44, Bardejov – odporúča sa podľa GO plánu č. 37119192-22/2023 zo dňa 27.2.2023 (G1-129/2023) predaj novovytvorenej parc. C KN 3701/214 o výmere 16 m<sup>2</sup>, ostatná plocha, na ul. Tehelná v k.ú. Bardejov + územný plán.

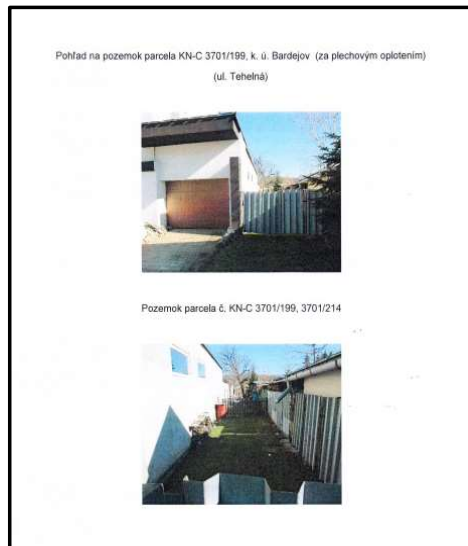

9/a. Mgr. Vladimír Vozarský, Dobšinského 4166/3, Bardejov – odporúča sa predaj pozemku parc. C KN 3698/30 o výmere 233 m<sup>2</sup>, zastavaná plocha a nádvorie, evidovanej na LV č. 6279 v k.ú. Bardejov v k.ú. Bardejov, za účelom výsadby ovocných stromov.

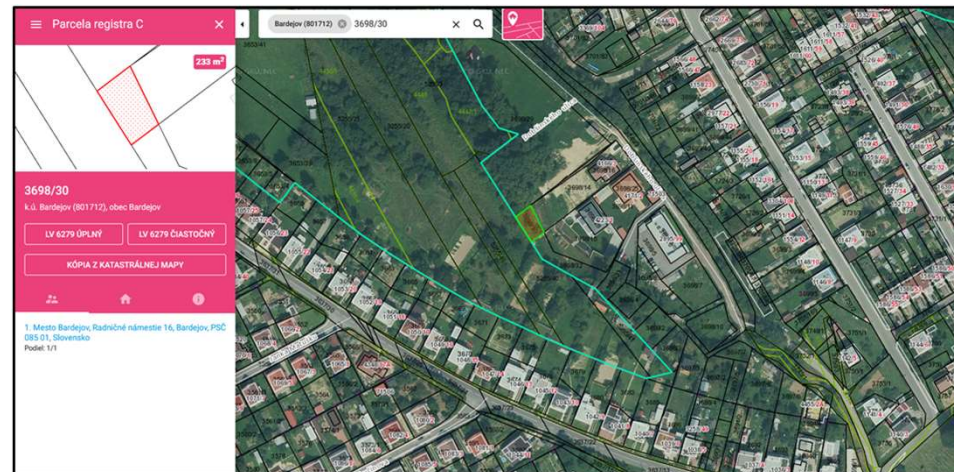

9/b. Mgr. Vladimír Vozarský, Dobšinského 4166/3, Bardejov — odporúča sa predaj pozemku parc. C KN 3698/30 o výmere 233 m<sup>2</sup>, zastavaná plocha a nádvorie, evidovanej na LV č. 6279 v k.ú. Bardejov v k.ú. Bardejov + územný plán.

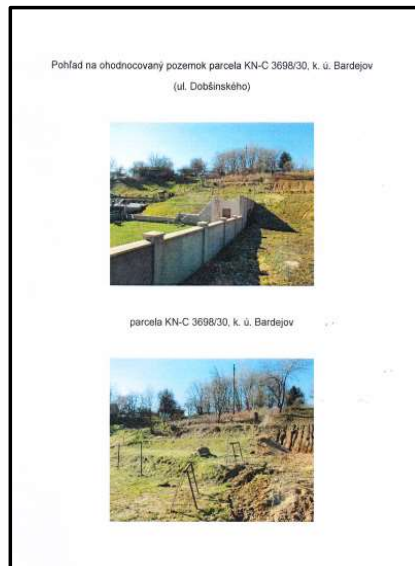



10. Bc. Ľubomír Eliaš, Makovická 3439/5, Dlhá Lúka – odporúča sa predaj pozemku parc. C KN 1190/6 o výmere 42 m<sup>2</sup>, záhrada, evidovanej na LV č. 1106 v k.ú. Dlhá Lúka.

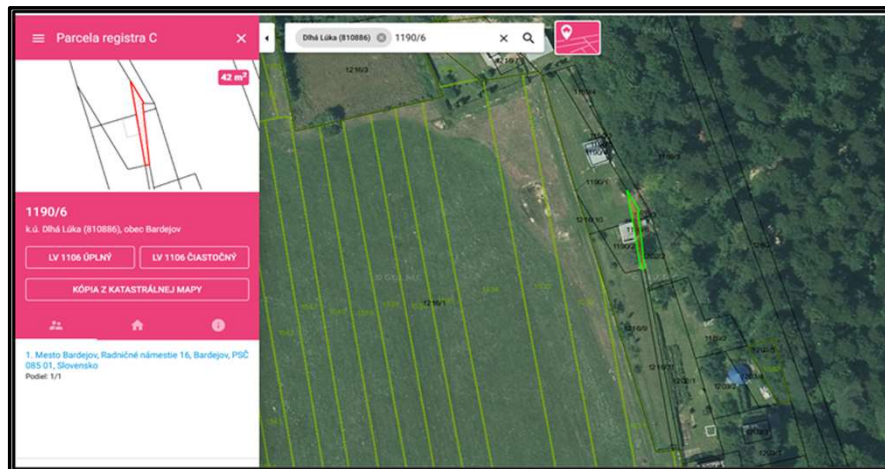

11/a. Ján Šuťák, T. Ševčenku 4, Bardejov – odporúča sa predaj spoluvlastníckeho podielu 1/24 na pozemku parc. C KN 4731/42 evidovanom na LV č. 16855 v k.ú. Bardejov v záhradkárskej lokalite Strelnica v k.ú. Bardejov. Mesto Bardejov je vlastníkom v podiele 16/24.

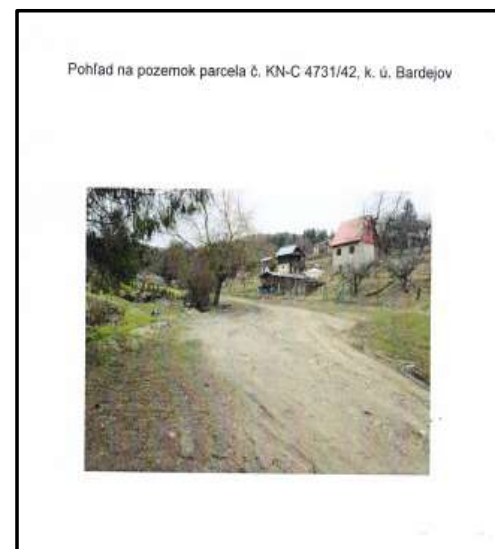
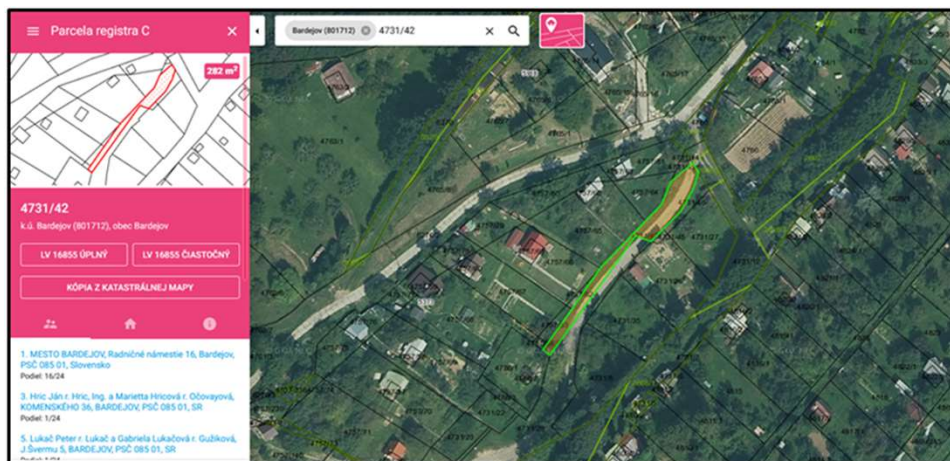

11/b. Ján Šuťák, T. Ševčenku 4, Bardejov – odporúča sa predaj spoluvlastníckeho podielu 1/24 na pozemku parc. C KN 4731/42 evidovanom na LV č. 16855 v k.ú. Bardejov v záhradkárskej lokalite Strelnica v k.ú. Bardejov. Mesto Bardejov je vlastníkom v podiele 16/24.

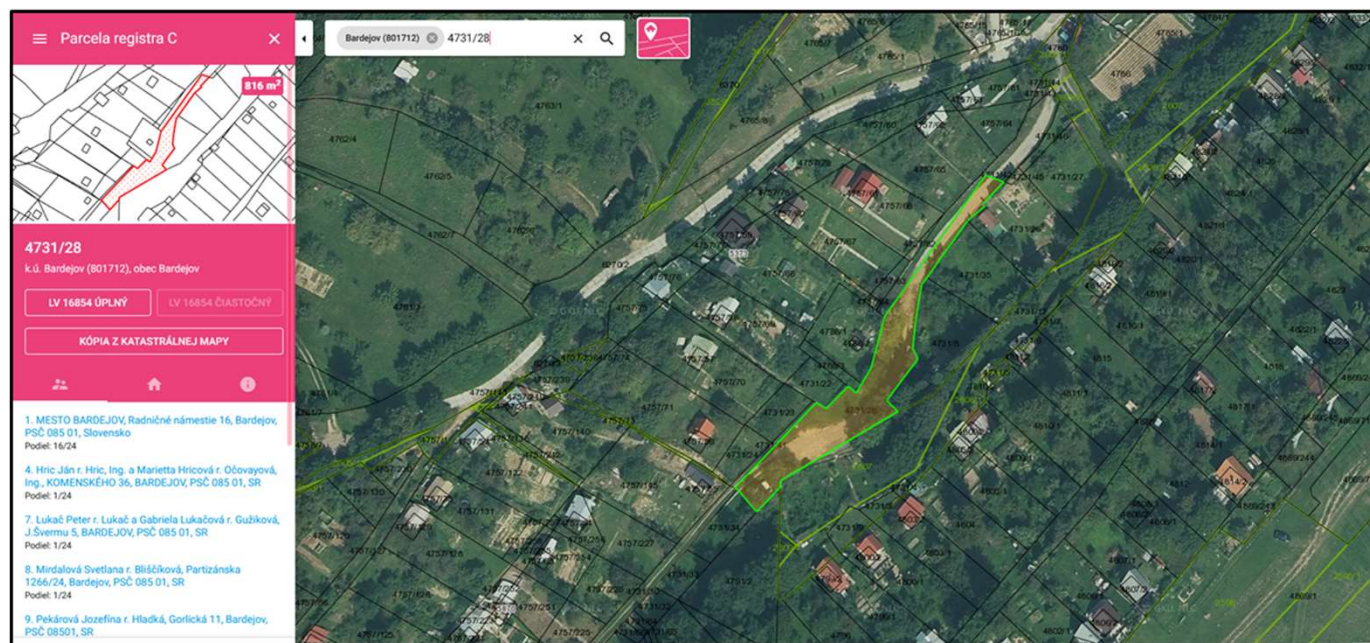

12. Východoslovenská distribučná a.s., Mlynská 31, 042 91 Košice – odporúča sa predaj časti pozemku z parc. C KN 3810/82, z pac. C KN 3810/83 evidovaných na LV č. 6279 v k.ú. Bardejov pod stavbou kioskovej trafostanice s príslušenstvom uzatvorením Zmluvy o uzavretí budúcej kúpnej zmluvy.

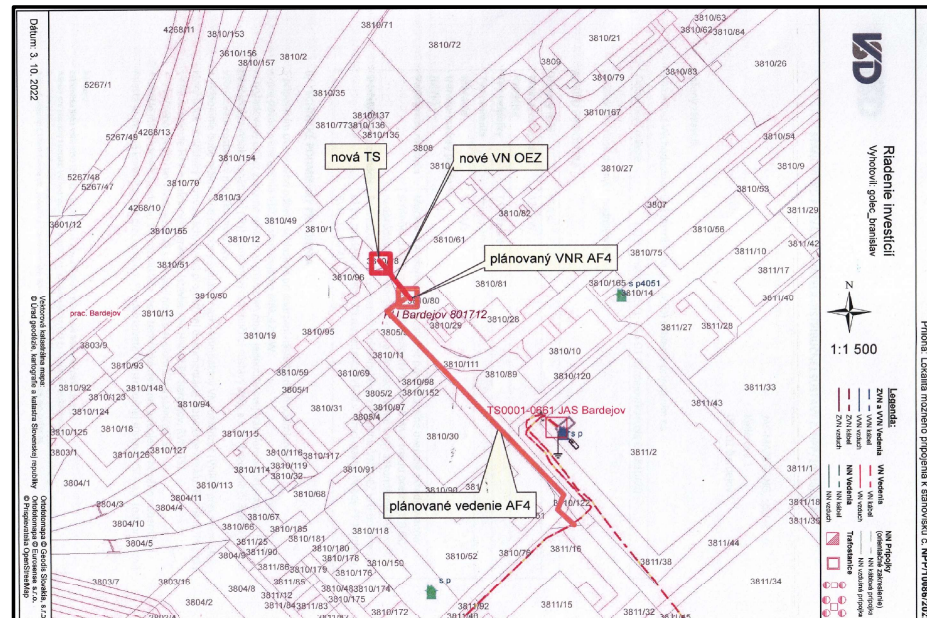

13. Vlastníci bytov a nebytových priestorov bytového domu B-4 na ul. Partizánska 1249/5, v zastúpení správcom spol. SPRAVBYT, s.r.o. Bardejov – odporúča sa prenájom časti pozemku z parc. C KN 1184/9 a z parc. C KN 1184/20 o výmere cca 25 m<sup>2</sup> za účelom výstavby uzamykateľného oplôtku.

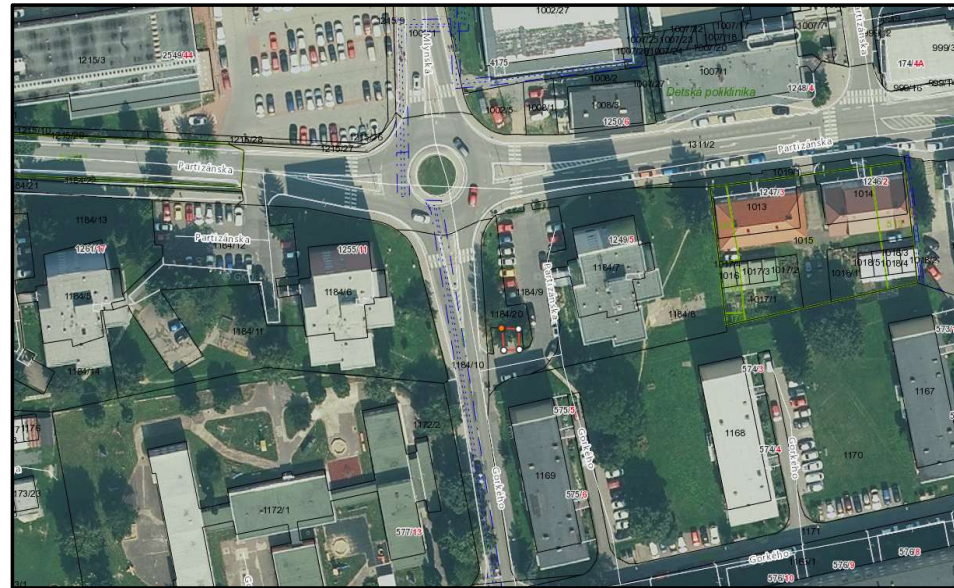
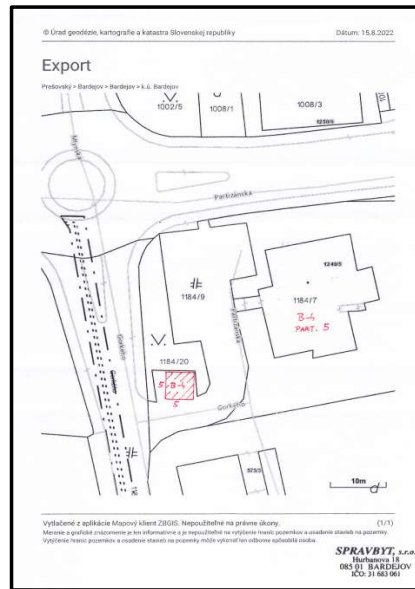

14/a. Vlastníci bytov a nebytových priestorov bytového domu C-1 na ul. Pod papierňou 1485/57, v zastúpení správcom spol. SPRAVBYT, s.r.o. Bardejov – odporúča sa prenájom časti pozemku z parc. C KN 6541 o výmere cca 25 m<sup>2</sup> za účelom výstavby uzamykateľného oplôtku.

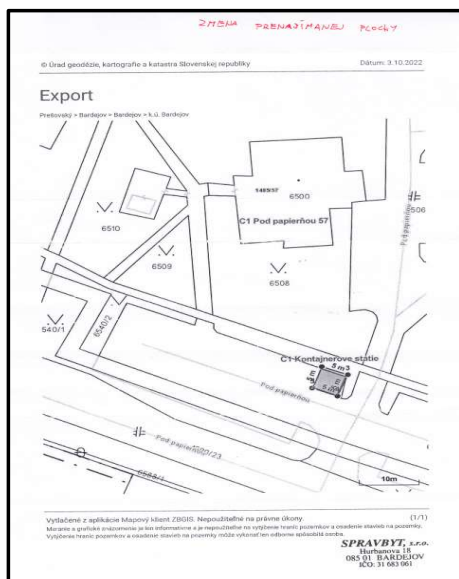

14/b. Vlastníci bytov a nebytových priestorov bytového domu C-1 na ul. Pod papierňou 1485/57, v zastúpení správcom spol. SPRAVBYT, s.r.o. Bardejov – záber časti pozemku z parc. C KN 6541 o výmere cca 25 m<sup>2</sup> nezasahuje do projektu „Vodozadržné opatrenia – sídlisko Družba“ a „Regenerácia vnútroblokových priestorov na sídlisku Družba – 2. etapa v Meste Bardejov“.

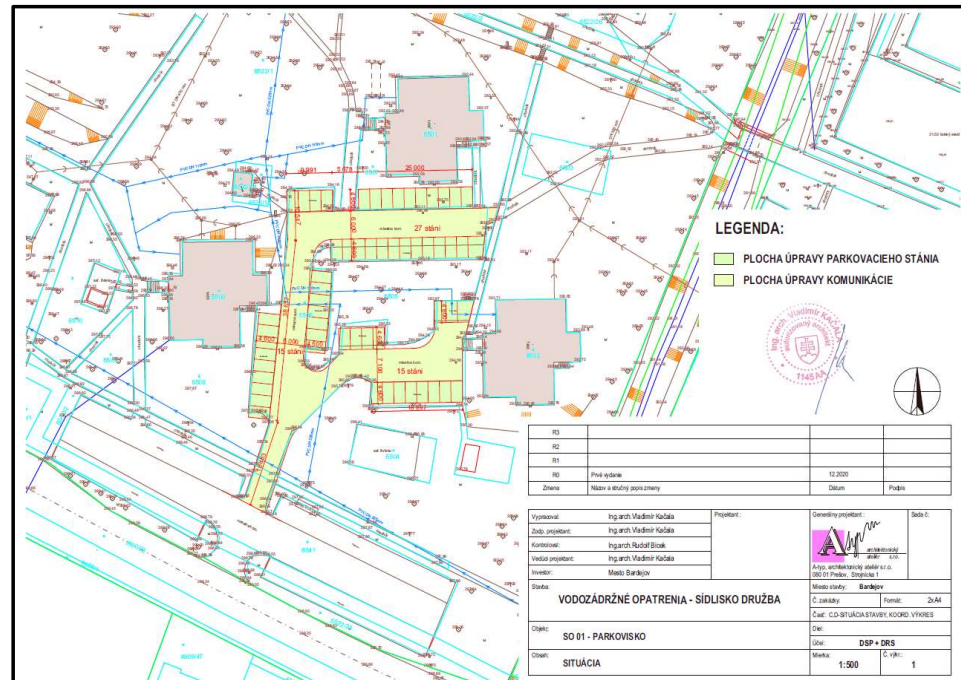

15. Vlastníci bytov a nebytových priestorov bytového domu I-2 na ul. Sázkavského 7,8,9,10,11,12, v zastúpení správcom Okresným stavebným bytovým družstvom Bardejov, Ťačevská 1660 – odporúča sa prenájom časti pozemku z parc. C KN 1975/2 o výmere cca 25 m<sup>2</sup> za účelom výstavby uzamykateľného oplôtku.

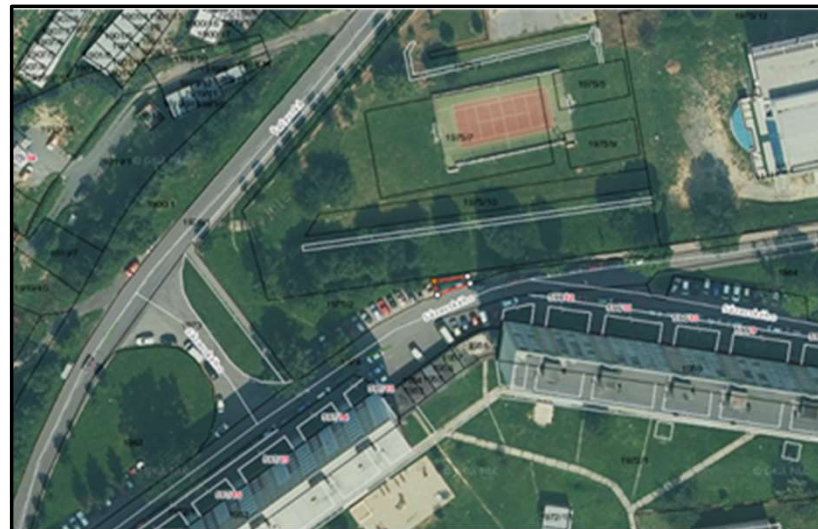
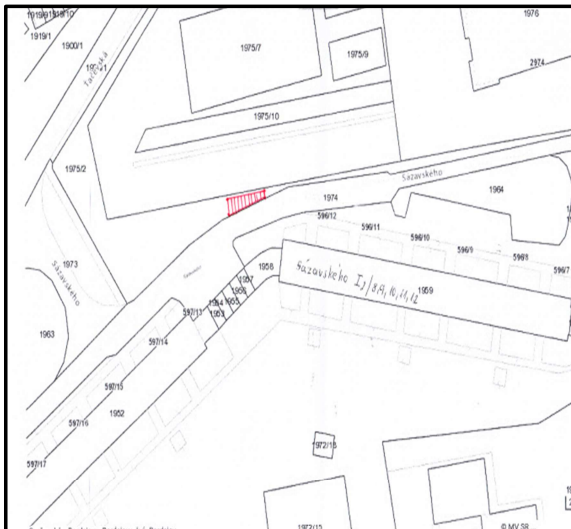



16. Spoločnosť GOTANA, s. r. o., Nedanovce 301, IČO: 46 279 491 – odporúča sa prenájom časti pozemku z parc. C KN 3810/84, LV č. 6279 v k.ú. Bardejov, v areáli HPP za účelom umiestnenia lodného kontajnera pre skladové účely.

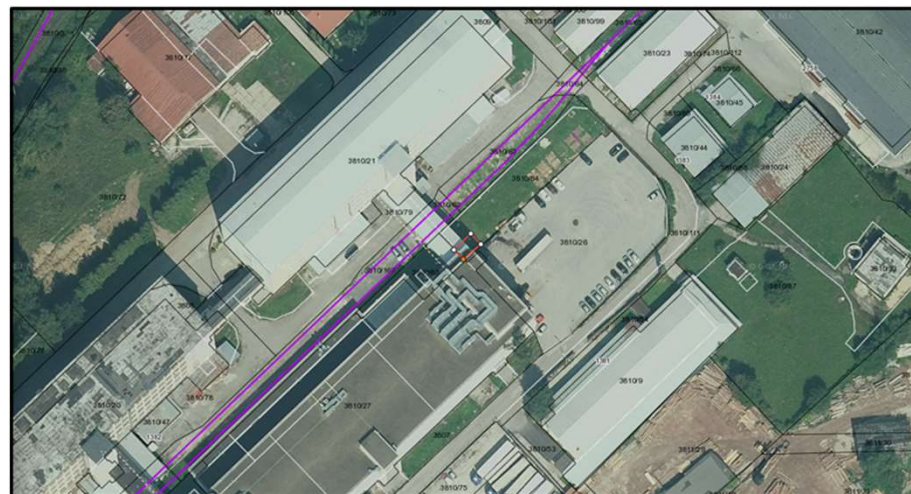
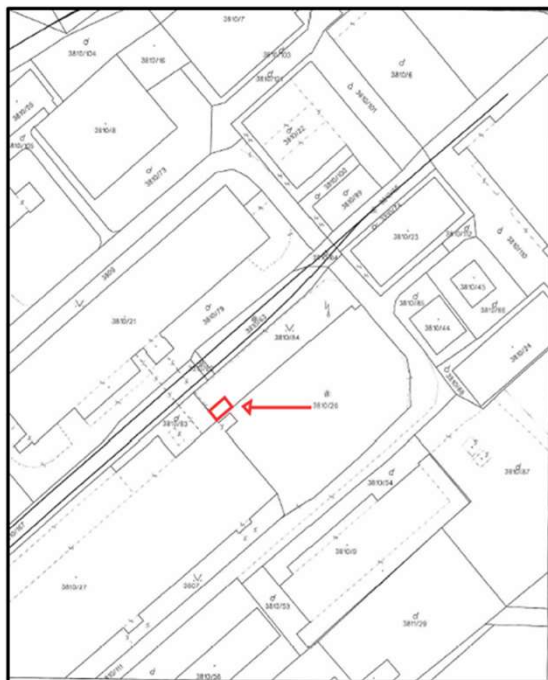

17. Spoločnosť DLK BJ, s.r.o., Duklianska 19, Bardejov, IČO: 47 519 592 – odporúča sa prenájom časti pozemku z parc. C KN 3810/81, LV č. 6279 v k.ú. Bardejov, pred budovou v HPP za účelom umiestnenia lodného kontajnera pre skladové účely.

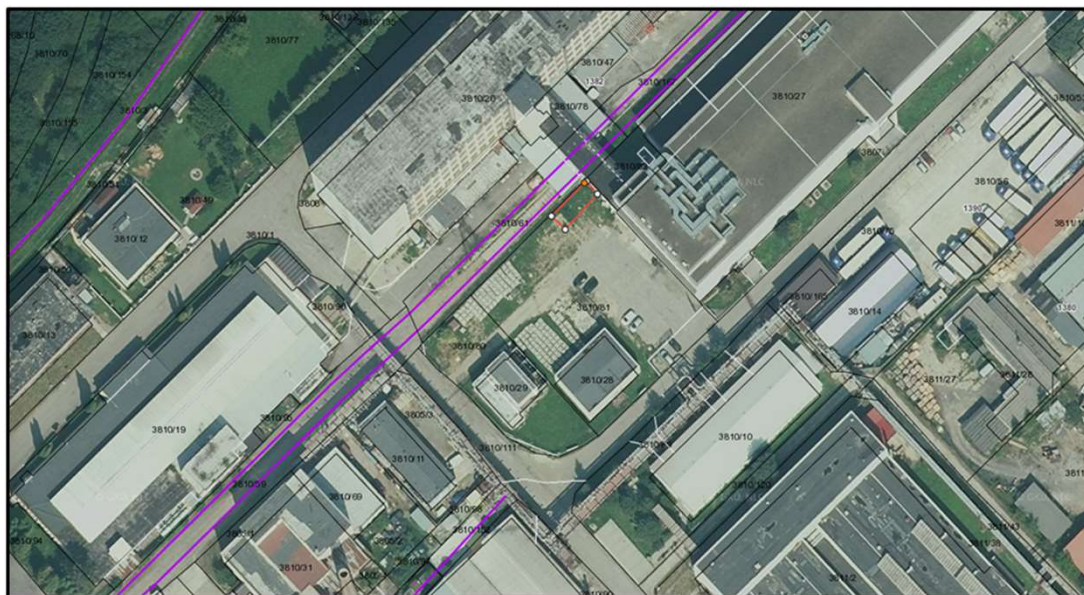

18/a. Odporúča sa prenájom pozemkov - spevnenej plochy pod predajnými stánkami na ul. Dlhý rad + reklamný panel pred Okresným úradom Bardejov + stánok v promenádnom parku.

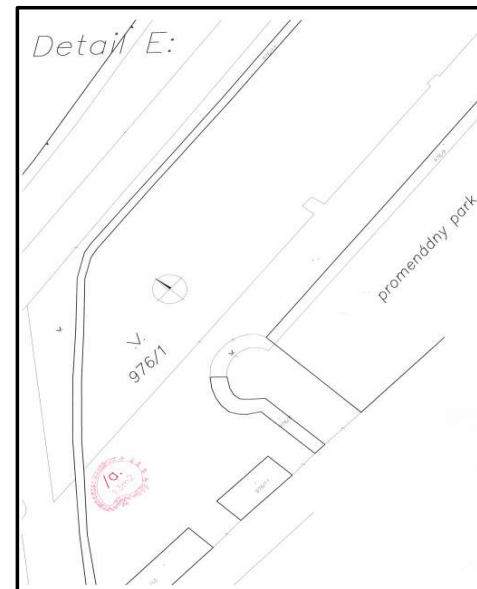



19. DLK BJ, s.r.o., Duklianska 19, 085 01 Bardejov, IČO: 47 519 592 – odporúča sa prenájom nebytových priestorov v objekte Hnedý priemyselný park, ul. Duklianska v k.ú. Bardejov.



Bod 20 – bez obrazovej prezentácie.

21/a. Peter Moravec, ul. Pod Kútmi 2361/6, Dlhá Lúka – odporúča sa podnájom časti lesného pozemku z parc. E KN 2985/1 evidovanej na LV č. 16106 v k.ú. Bardejov.

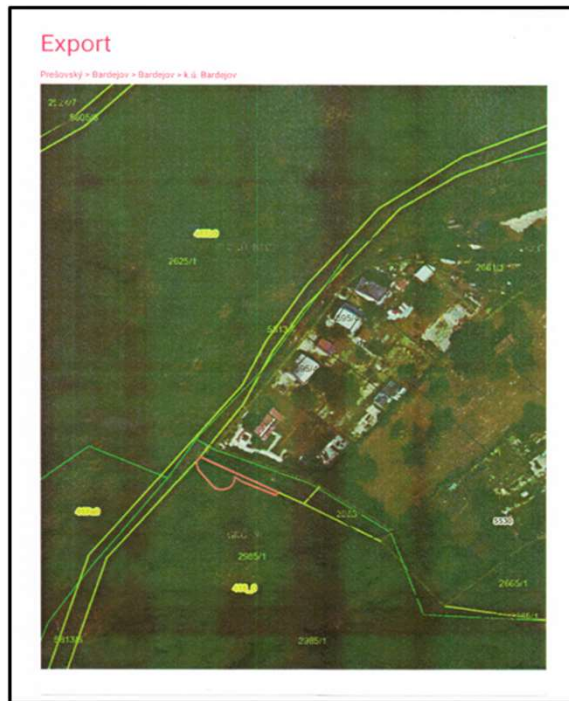

21/b. Peter Moravec, ul. Pod Kútmi 2361/6, Dlhá Lúka – odporúča sa podnájom časti lesného pozemku z parc. E KN 2985/1 evidovanej na LV č. 16106 v k.ú. Bardejov.





22/a. PSK, Úrad Prešovského samosprávneho kraja, Námestie mieru 2, 080 01 Prešov, IČO: 37870475 – odporúča sa záměna pozemkov na ul. Pod Vinbargom 3 za účelom rekonštrukcie Strednej odbornej školy ekonomiky, hotelierstva a služieb Jána Andraščíka.

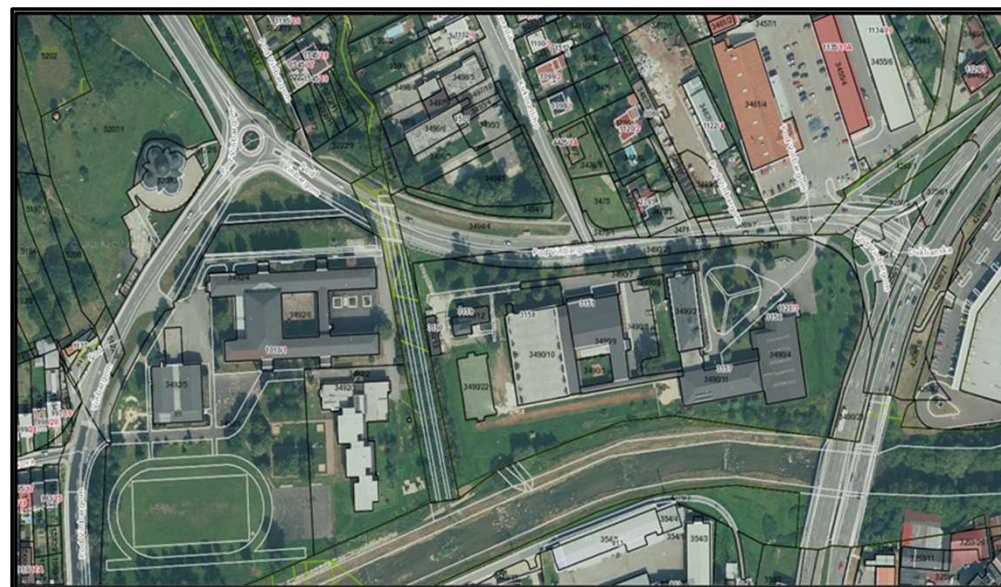
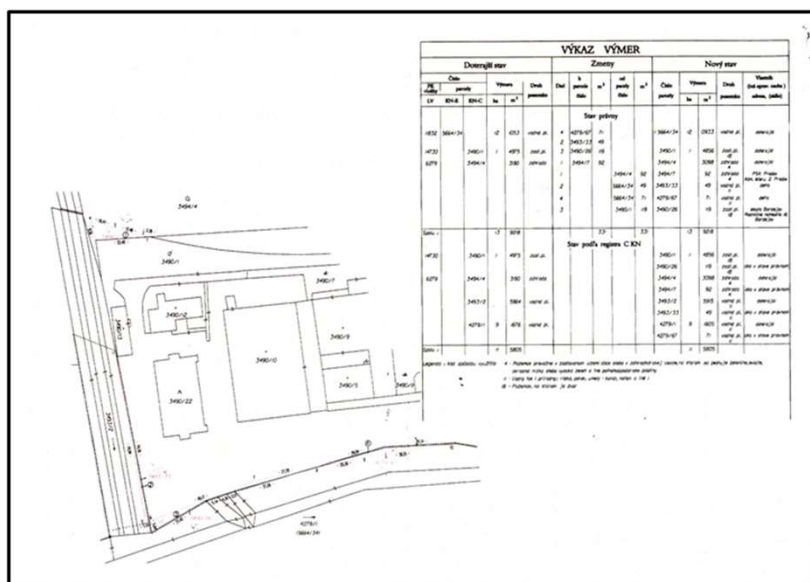

22/b. PSK, Úrad Prešovského samosprávneho kraja, Námestie mieru 2, 080 01 Prešov, IČO: 37870475  
– odporúča sa záměna pozemkov na ul. Pod Vinbargom 3 za účelom rekonštrukcie Strednej odbornej školy ekonomiky, hotelierstva a služieb Jána Andraščíka + územný plán.

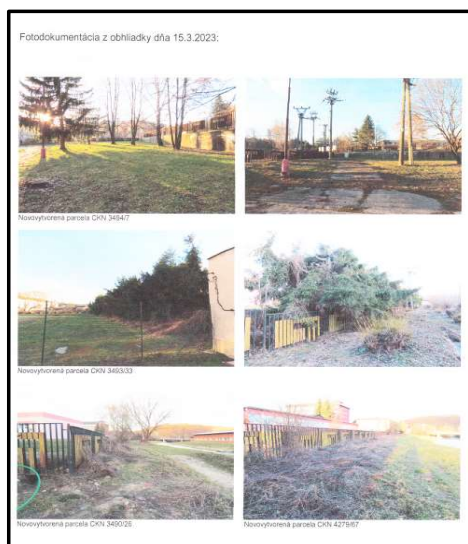

23/a. Daniel Semanko, Nábrežná 20, Bardejov – odporúča sa záměna pozemkov na ul. Pod Vinbargom v k.ú. Bardejov v pomere 1:1.

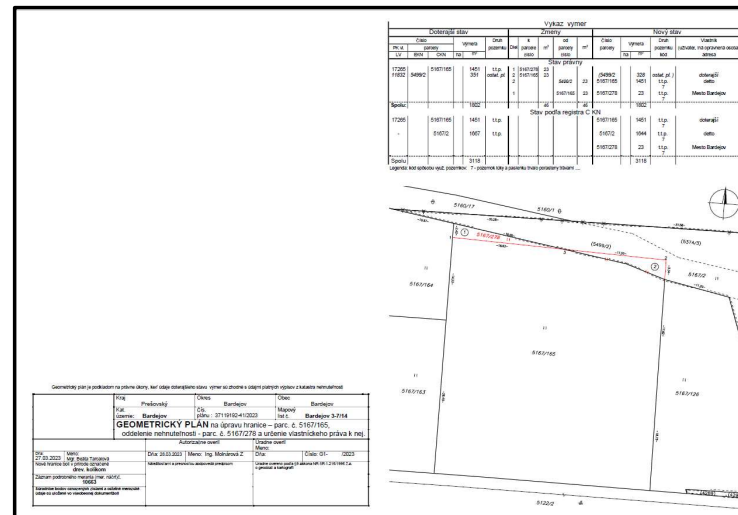
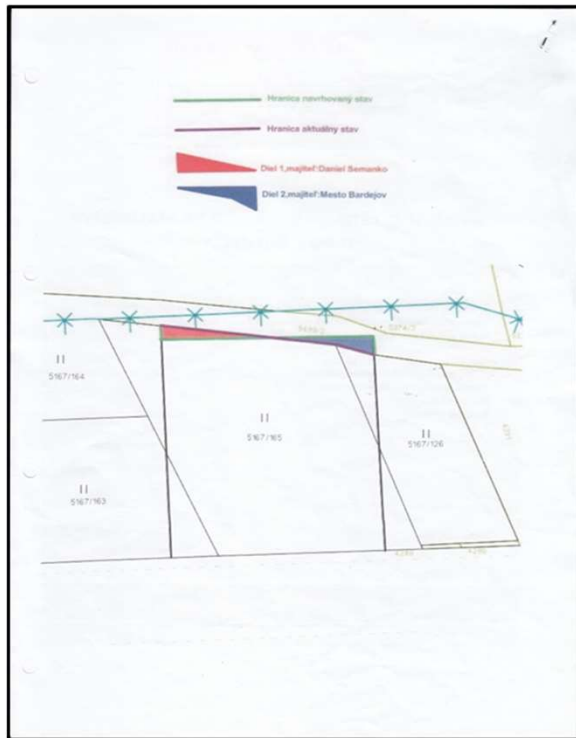

23/b. Daniel Semanko, Nábrežná 20, Bardejov – odporúča sa zámena pozemkov na ul. Pod Vinbargom v k.ú. Bardejov v pomere 1:1.

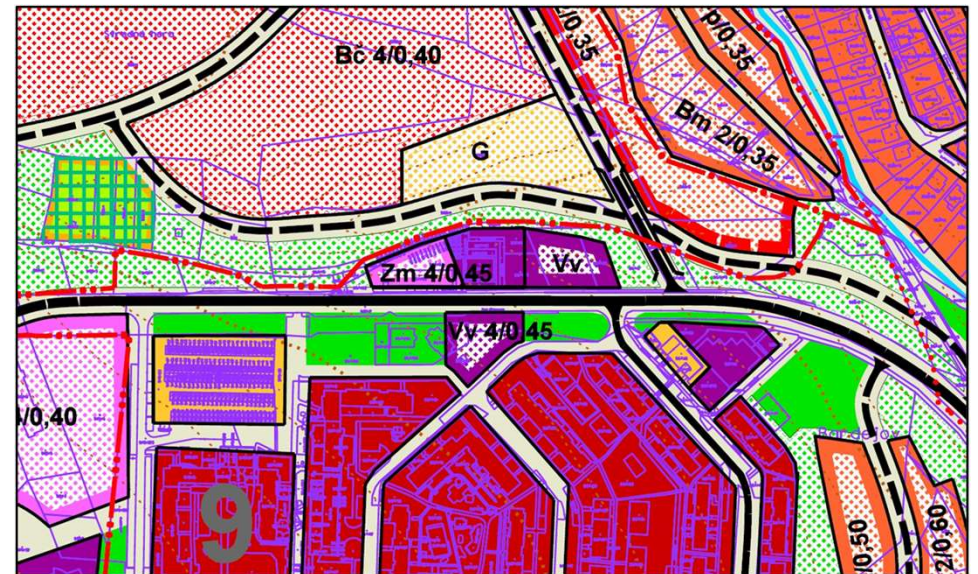
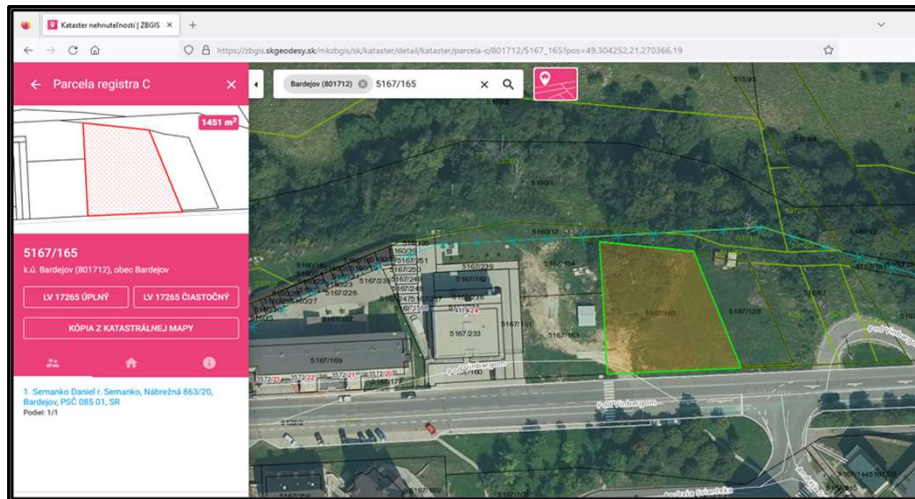

24/a. Jozef Barančok, Kľušov 72, Ing. Ján Barančok, A. Svianka 2540/8, Bardejov, Pavol Gmitter, Gróner 52, Bardejov – odporúča sa odkúpenie novovytvorených parc. C KN 4474/44 o výmere 161 m<sup>2</sup>, C KN 4474/45 o výmere 145 m<sup>2</sup>, C KN 4474/46 o výmere 16 m<sup>2</sup> v k.ú. Bardejov, do vlastníctva Mesta Bardejov za účelom vysporiadania prístupu na cintorín na Bardejovskom Mihaľove v k.ú. Bardejov po schválení finančných prostriedkov v rozpočte mesta.



24/b. Jozef Barančok, Kľušov 72, Ing. Ján Barančok, A. Svianteka 2540/8, Bardejov, Pavol Gmitter, Gróner 52, Bardejov – odporúča sa odkúpenie novovytvorených parc. C KN 4474/44 o výmere 161 m<sup>2</sup>, C KN 4474/45 o výmere 145 m<sup>2</sup>, C KN 4474/46 o výmere 16 m<sup>2</sup> v k.ú. Bardejov, do vlastníctva Mesta Bardejov za účelom vysporiadania prístupu na cintorín na Bardejovskom Mihaľove v k.ú. Bardejov po schválení finančných prostriedkov v rozpočte mesta – územný plán.

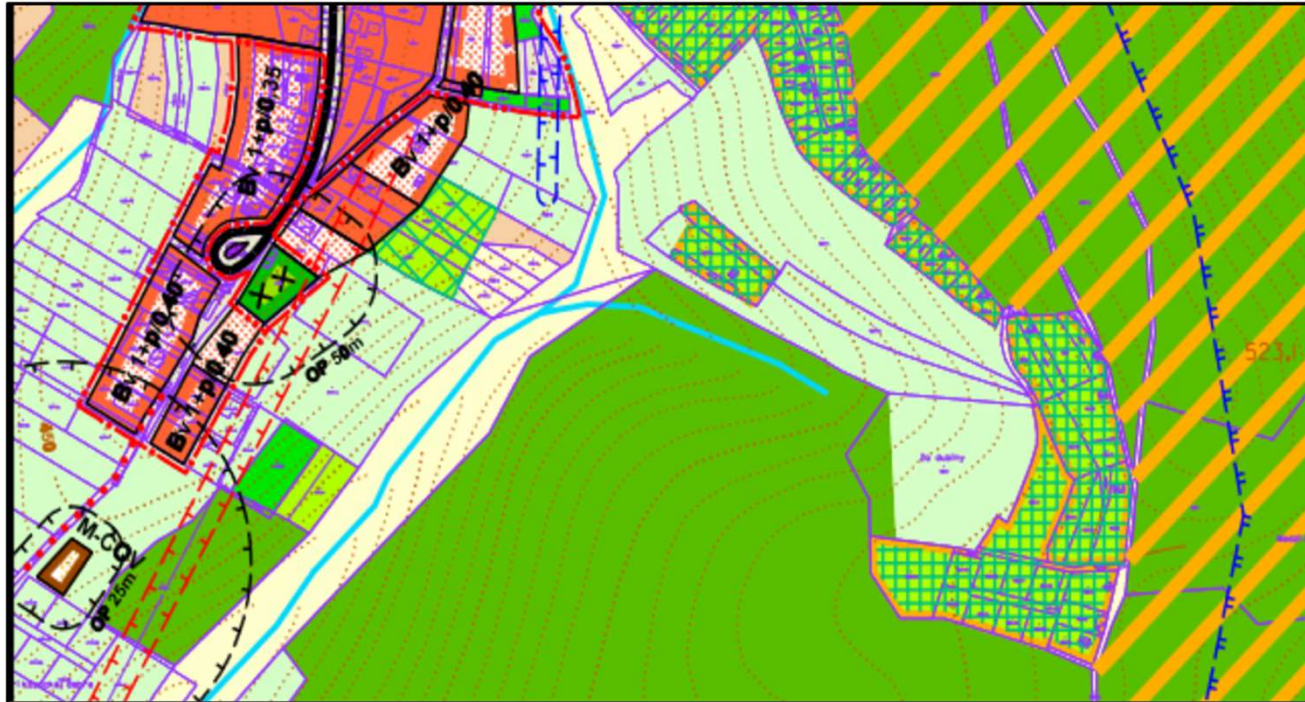

25. Východoslovenská distribučná, a.s., Mlynská 31, Košice, IČO: 36 599 361 – odporúča sa zriadenie bezodplatného vecného bremena na pozemky vo vlastníctve mesta v k.ú. Dlhá Lúka v súvislosti so stavbou „Bardejov, Dlhá Lúka 8RD – NN“.

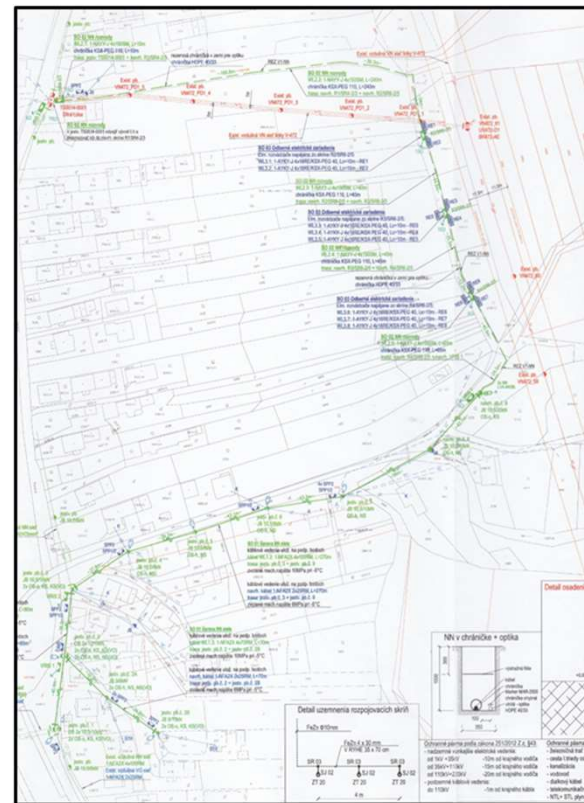
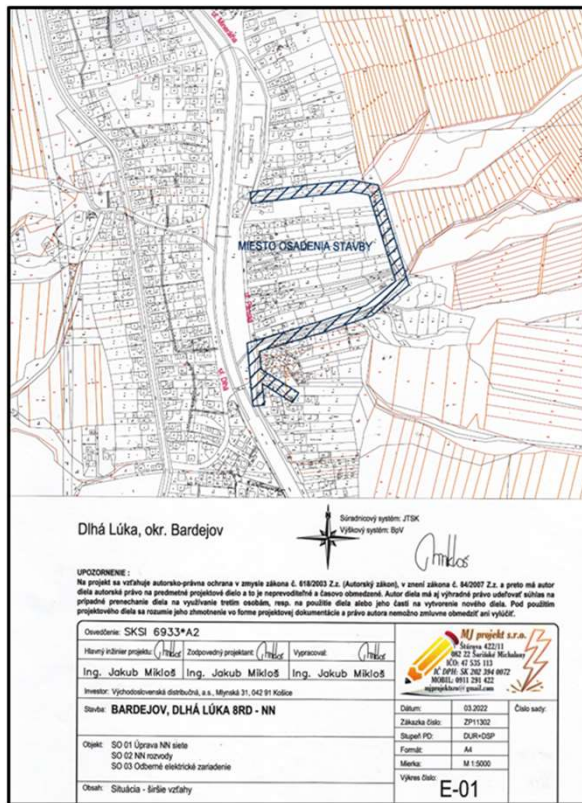





26/b. Mgr. Emília Balážová, Sázavského 5, Bardejov - odporúča sa súhlasiť s plánovanou výstavbou miestnej cesty na pozemkoch mesta, časť parc. C KN 1920/1 a C KN 1900/1, k.ú. Bardejov k územnému konaniu „Bardejov – ul. Ťačevská – prístupová komunikácia“, s prenájmom časti pozemkov a so zriadením vecného bremena + územný plán.

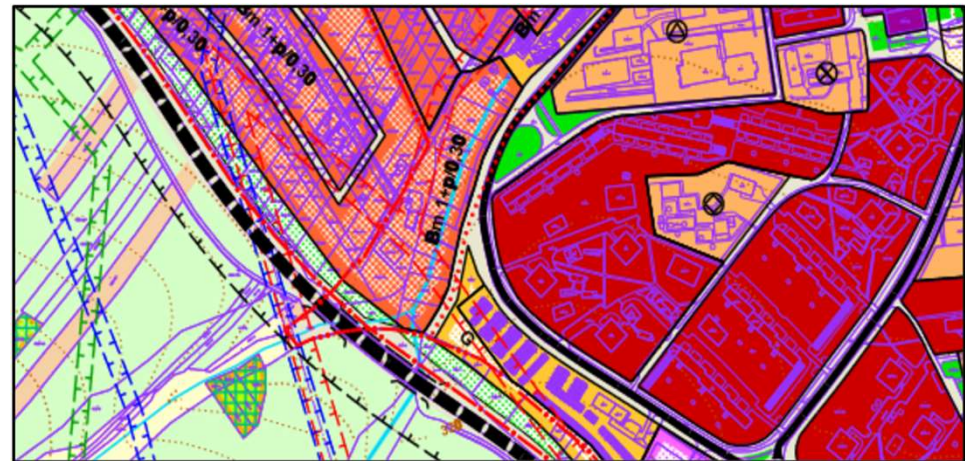

27. Východoslovenská vodárenská spoločnosť, a.s., Komenského 50, Košice, IČO: 36 570 460 – odporúča sa zriadenie vecného bremena za účelom realizácie stavby „Bardejovská Nová Ves, ul. Buková – rozšírenie kanalizácie“ za jednorazovú odplatu stanovenú znaleckým posudkom.

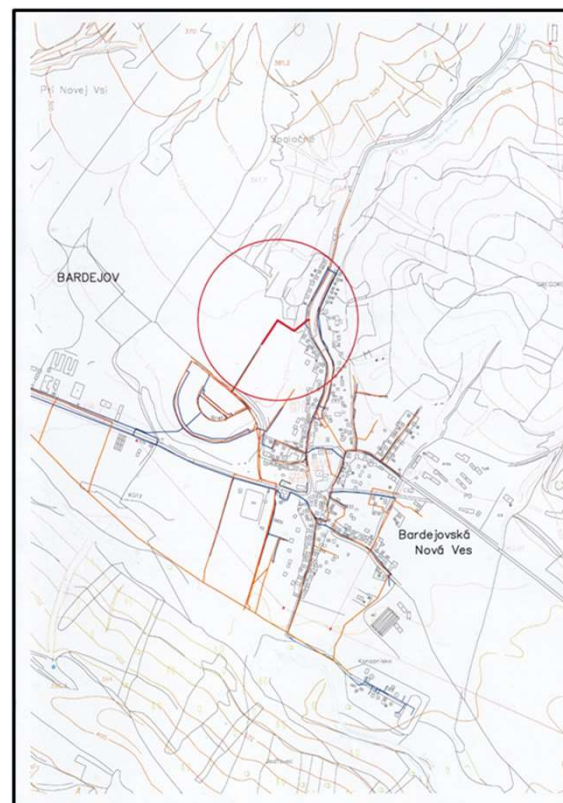
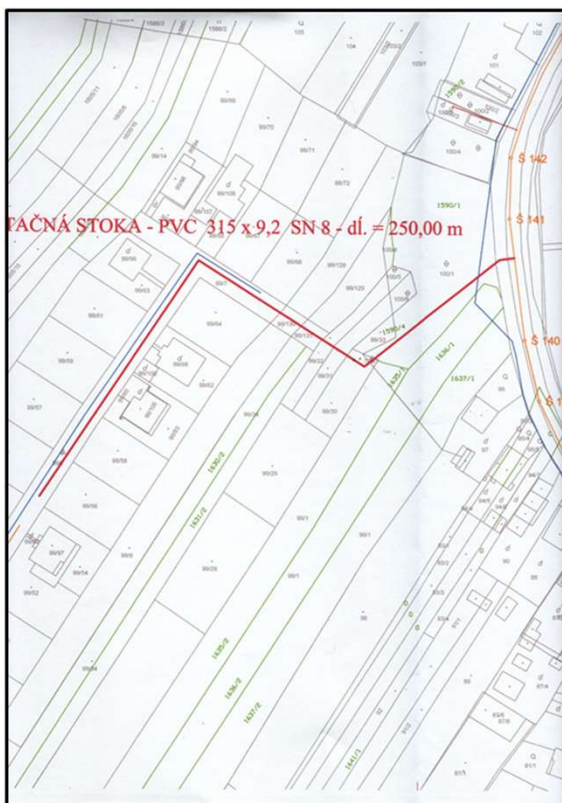

28. Spoločnosť TeHo Bardejov, s.r.o., Družstevná 1090/86, 956 17 Solčany, IČO: 51 848 520 – odporúča sa zriadenie vecného bremena na časti pozemkoch vo vlastníctve mesta, parc. C KN 6544/13, C KN 6544/15, C KN 6544/17, LV č. 6279 na ul. Pod papierňou v k.ú. Bardejov, za jednorazovú odplatu stanovenú znaleckým posudkom.

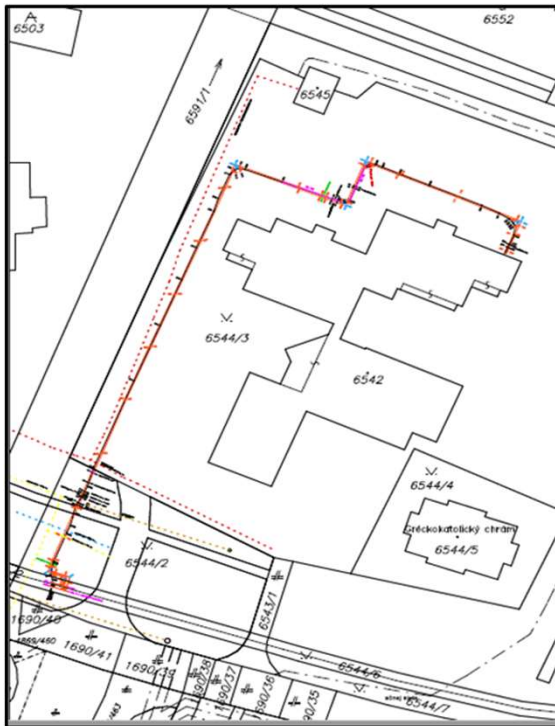

29. Východoslovenská distribučná, a.s., Mlynská 31, Košice – odporúča sa zriadenie bezodplatného vecného bremena na pozemky vo vlastníctve mesta v súvislosti so stavbou: „BARDEJOV – ul. Nábřežná, Fučíkova, Štefánikova, T. Ševčenku – úprava NN káblovej siete – zmena a doplnenie uznesenia MsZ.

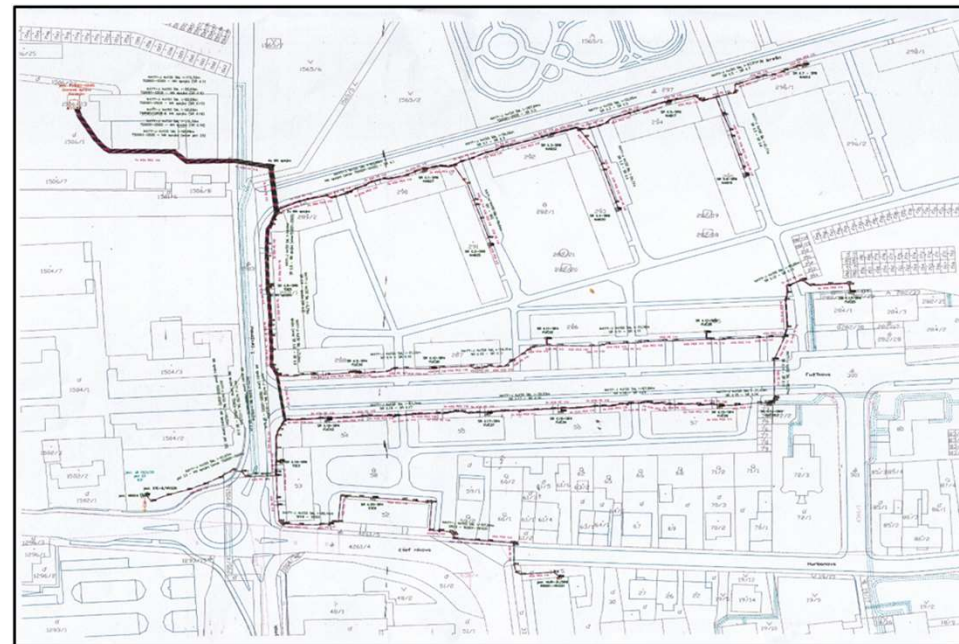

30. Majetkovoprávne vysporiadanie pozemku pod MK na ul. Kutuzovova – odporúča sa odkúpenie pozemku do vlastníctva mesta od Pavla Sydlovského, Kutuzovova 6, Bardejov – zmena a doplnenie uznesenia MsZ.

VÝKAZ VÝMER												
Doterajší stav			Zmeny				Nový stav			Vlastník		
PG- stavby	Číslo parcely	Výmera ha	Druh pozemku	Diel parcely	Číslo parcely	od parcely	Číslo parcely	Výmera ha	Druh pozemku	Nový vlastník	Vlastník (súpr. označ.) adresa, (druž.)	
Stav právny je totožný s registrom C KN												
7994	1576/3	80	ost.p.	1	1576/1	4	1576/3	156	ost.p.	37	doterajší	
7994	4262/5	12	ost.p.	2	1576/1	2	4262/5	10	ost.p.	37	doterajší	
15025	1576/1	455	zost.p.	1	1576/3	4	1576/1	460	zost.p.	22	doterajší	
90011		627		2	4262/5	2		627				
				6		6						

Legenda: 1. Rôd opísanou výštitla 22 - Pozemok, na ktorom je postavená inžinierska stavba (cesta, nábrežie a úložiská komunikačných, vodných, plynových, vodných, chodníkov, rekreačných parkovísk a ich súčastí) 37 - Pozemok, na ktorom sú stopy, ovplyvnené, vyškodené alebo s škodami alebo kameňmi a iné plochy, ktoré nepodliehajú inému účelu.

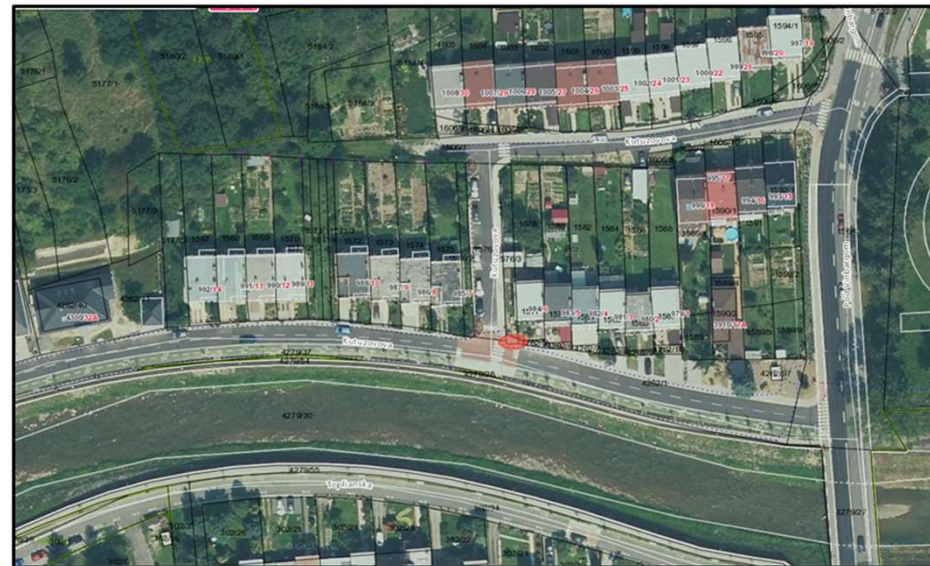

31. Ing. Slavomír Hajdu, MBA v zastúpení Združenia účastníkov Družba, bytom Sázvského 595/6, 085 01 Bardejov - odporúča sa schváliť zmenu a doplnenie uznesenia MsZ č. 204/2021 zo dňa 14.10.2021 a to o zriadenie vecného bremena na pozemky parc. C KN 6509 evidovanej na LV č. 15025, parc. C KN 6524 evidovanej LV č. 6279 v k.ú. Bardejov, za jednorazovú odplatu stanovenú ZP – zmena a doplnenie uznesenia MsZ.

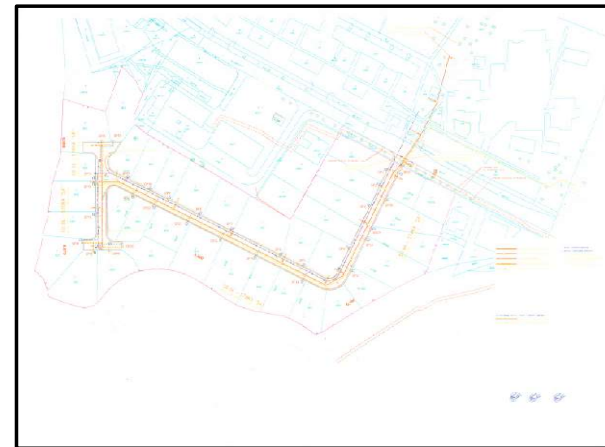
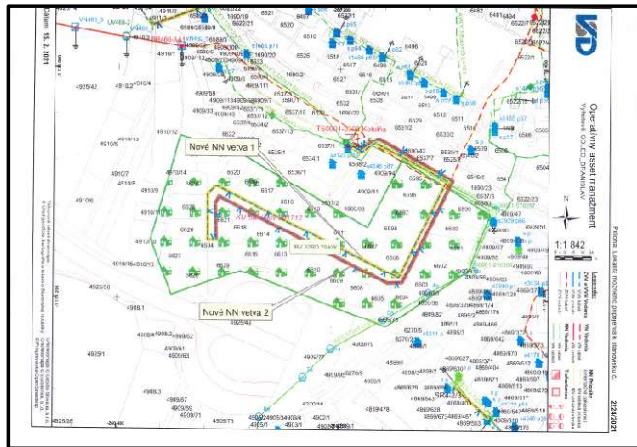

32. Nájom časti pozemkov z parc. E KN 5655, z parc. E KN 5658/10, E KN 5658/1 od vlastníka evidovaného na LV č. 11814 - Lesy SR, š.p. nám. SNP 8, Banská Bystrica, v k.ú. Bardejov (Bardejovské Kúpele), za účelom podania žiadosti o NFP na rekonštrukciu lesnej cesty - zmena a doplnenie uznesenia MsZ.

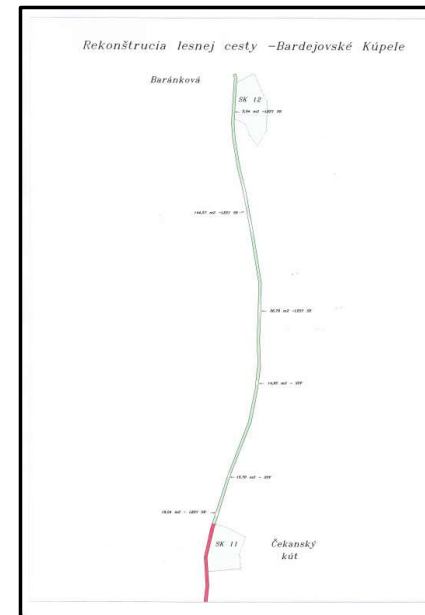
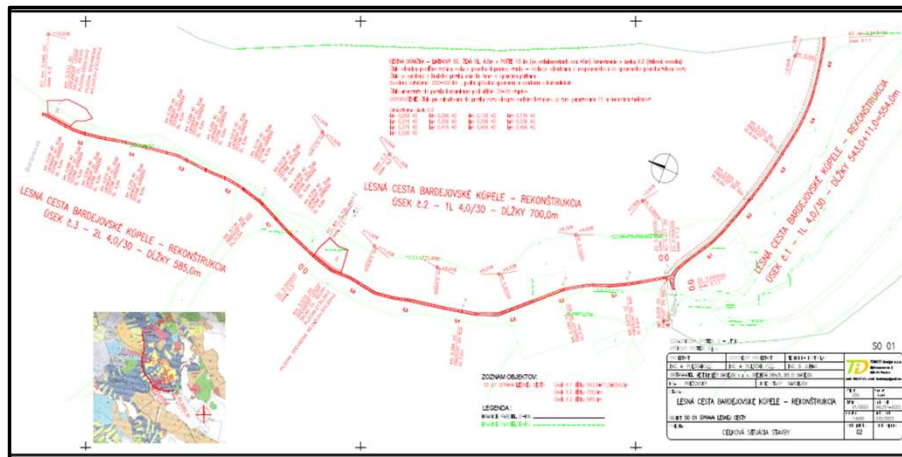

Body 33 – 49 – bez obrazovej prezentácie.



50/a. Valér Herich, Štefánikova 61, Bardejov – neodporúča sa predaj pozemku parc. C KN 1659/2 o výmere 673 m<sup>2</sup> na ul. Štefánikova v k.ú. Bardejov.

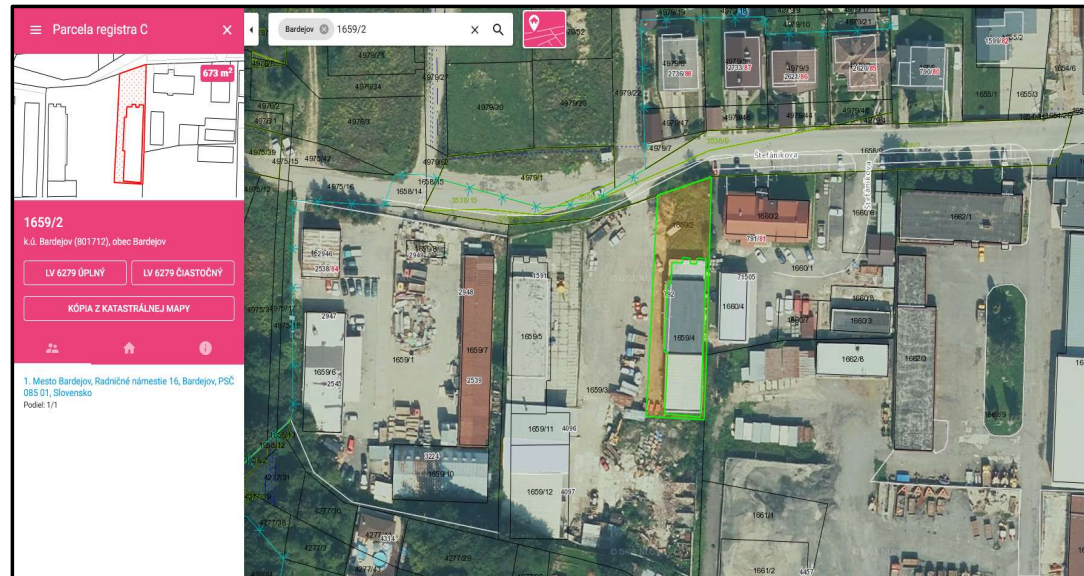
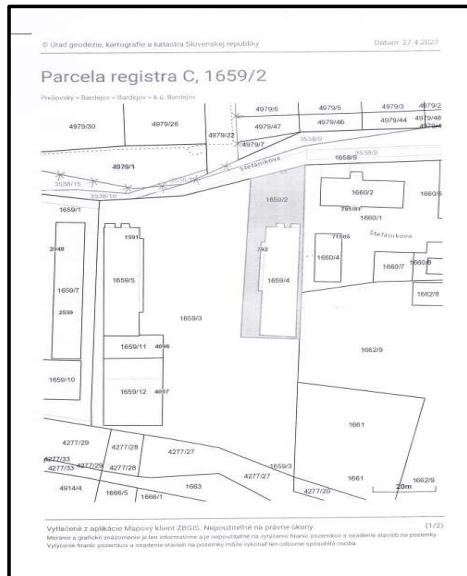

50/b. Valér Herich, Štefánikova 61, Bardejov – neodporúča sa predaj pozemku parc. C KN 1659/2 o výmere 673 m<sup>2</sup> na ul. Štefánikova v k.ú. Bardejov – územný plán.



51/a. Ján Hudák, Ľ. Štúra 21, Bardejov – neodporúča sa predaj časti pozemku z parc. E KN 3983 o výmere cca 520 m<sup>2</sup> na Mníchovskom potoku v k.ú. Bardejov.

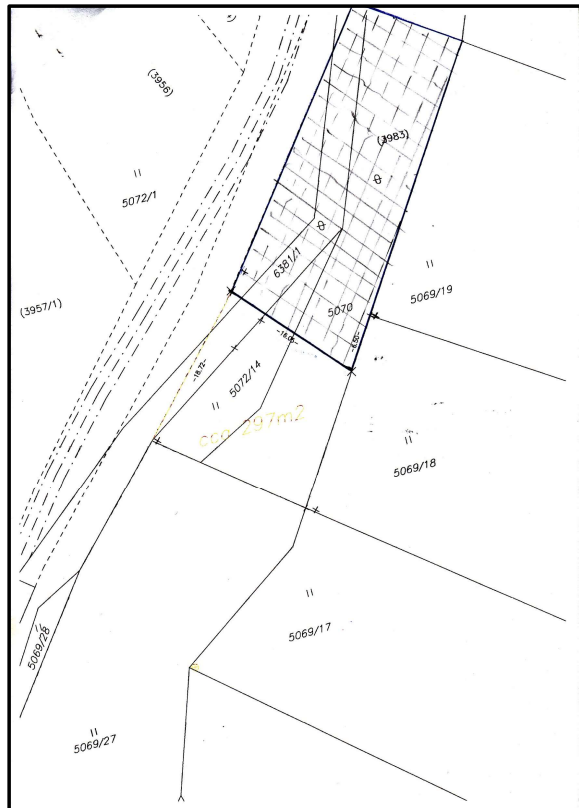

51/b. Ján Hudák, Ľ. Štúra 21, Bardejov – neodporúča sa predaj časti pozemku z parc. E KN 3983 o výmere cca 520 m<sup>2</sup> na Mníchovskom potoku v k.ú. Bardejov – územný plán.

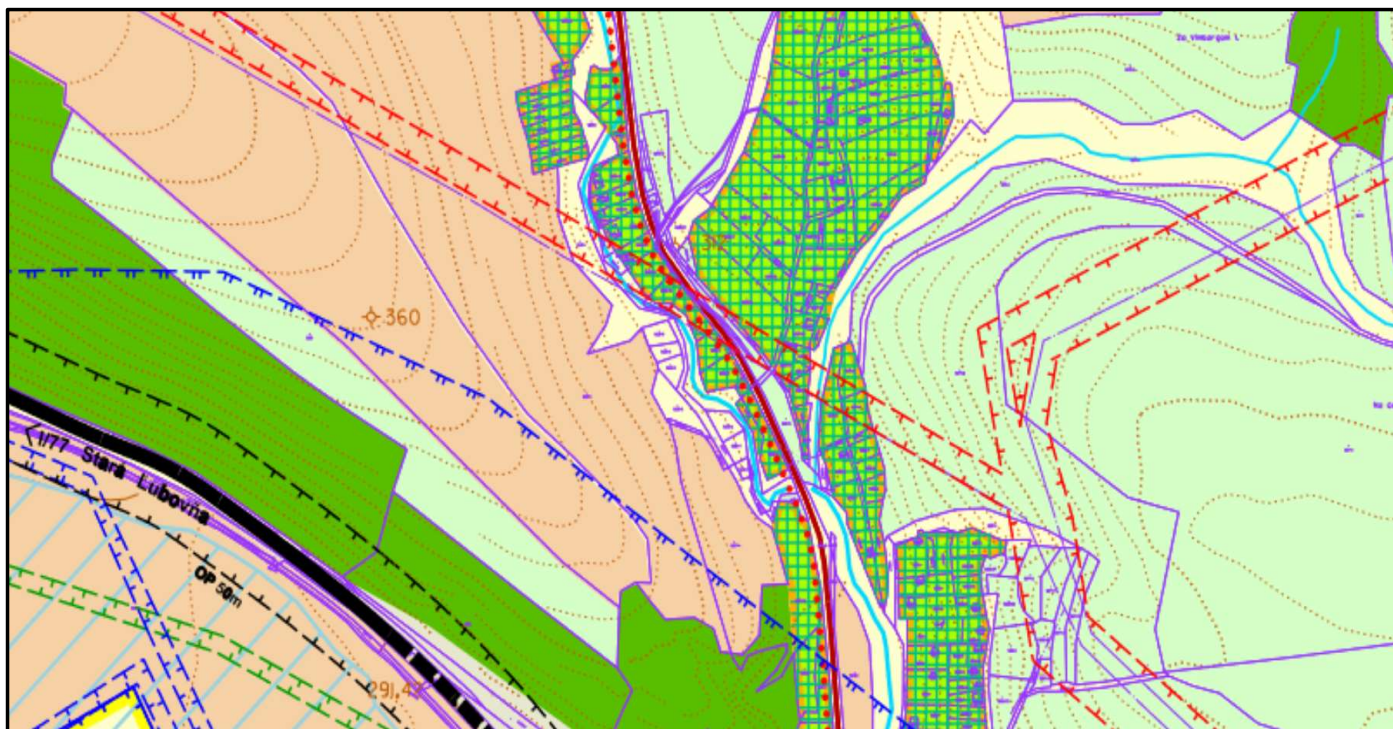

52/a. Jozef Lenart, Kutuzovova 45, Bardejov – neodporúča sa predaj pozemku parc. E KN 5664/22 o výmere 4010 m<sup>2</sup> – vodná plocha a parc. E KN 3538/1 o výmere 9576 m<sup>2</sup> – t.t.p., na ul. Štefánikova v k.ú. Bardejov.

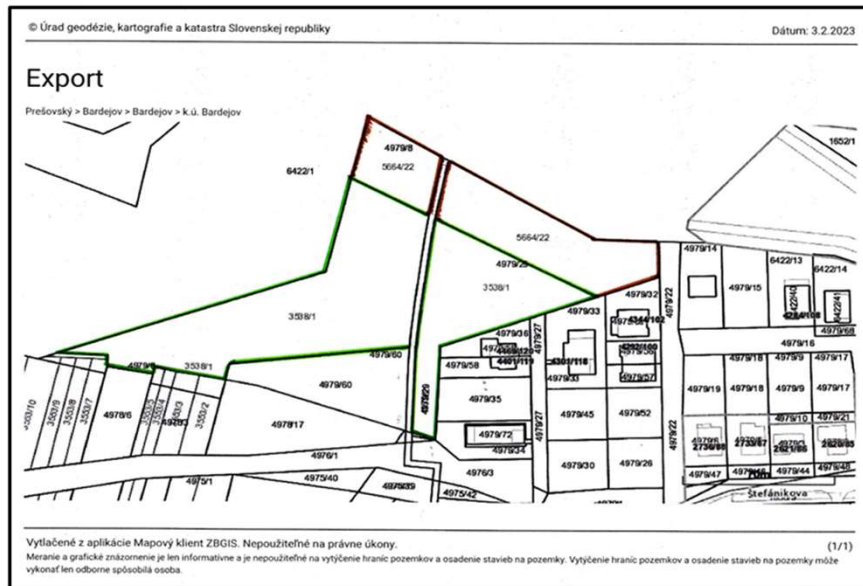

52/b. Jozef Lenart, Kutuzovova 45, Bardejov – neodporúča sa predaj pozemku parc. E KN 5664/22 o výmere 4010 m<sup>2</sup> – vodná plocha a parc. E KN 3538/1 o výmere 9576 m<sup>2</sup> – t.t.p., na ul. Štefánikova v k.ú. Bardejov - územný plán.

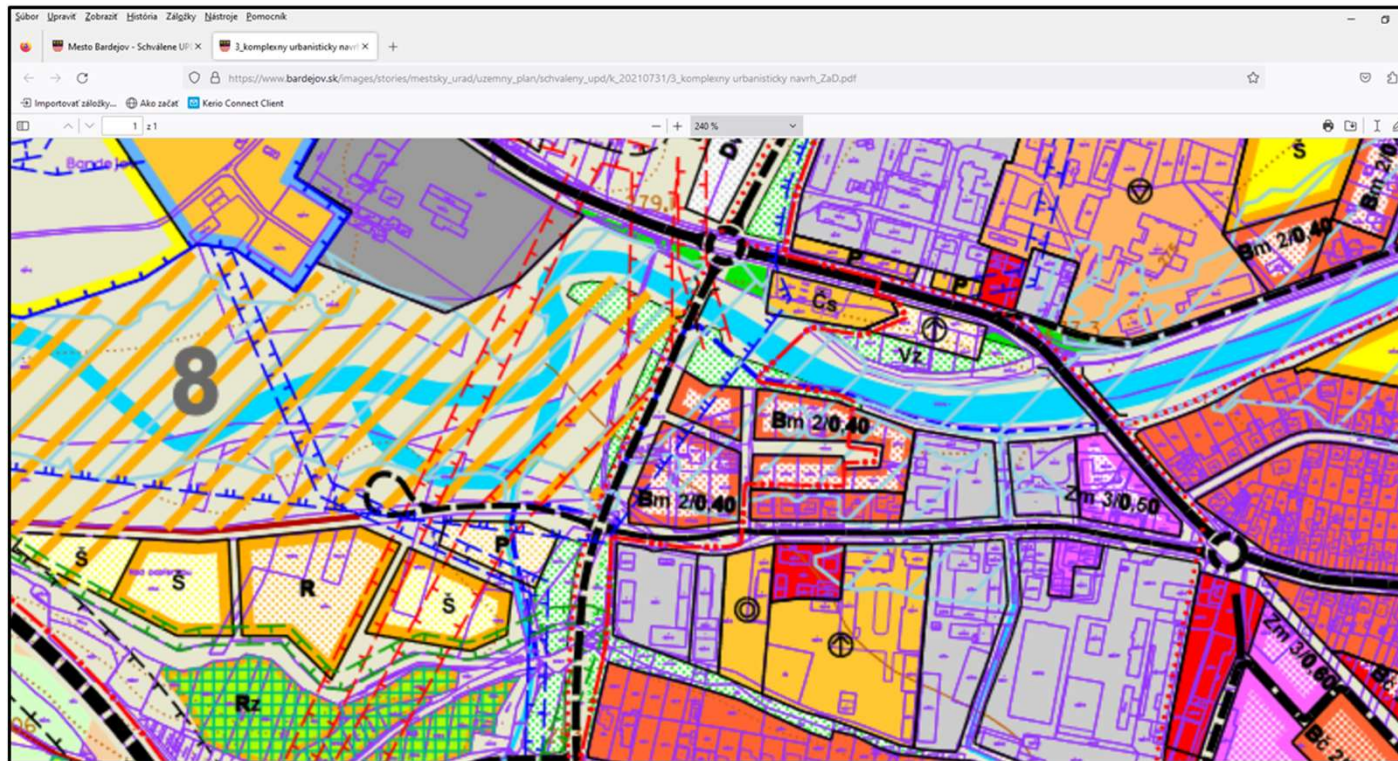

53/a. KUBDENT s.r.o., Kláštorská 27, Bardejov – neodporúča sa predaj časti pozemku z parc. C KN 1900/24 o výmere cca 15 m<sup>2</sup> k parc. C KN 1900/270, na ktorej je postavená garáž na ul. Ťačevská v k.ú. Bardejov.

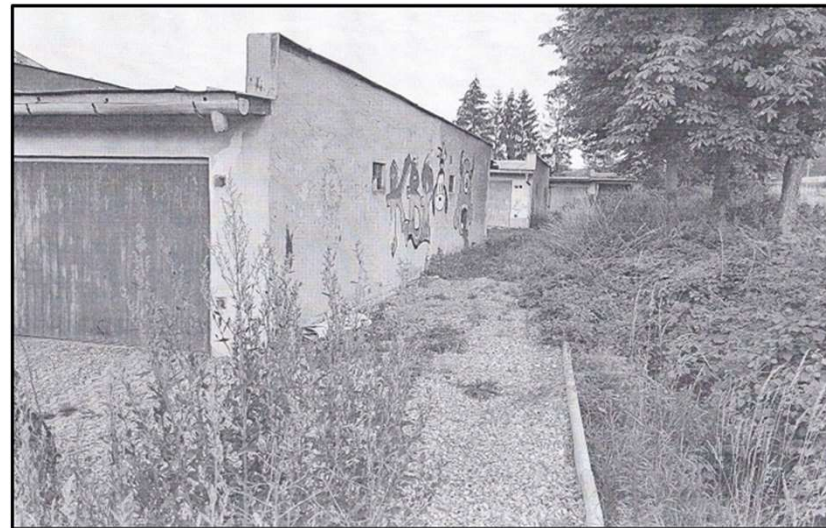
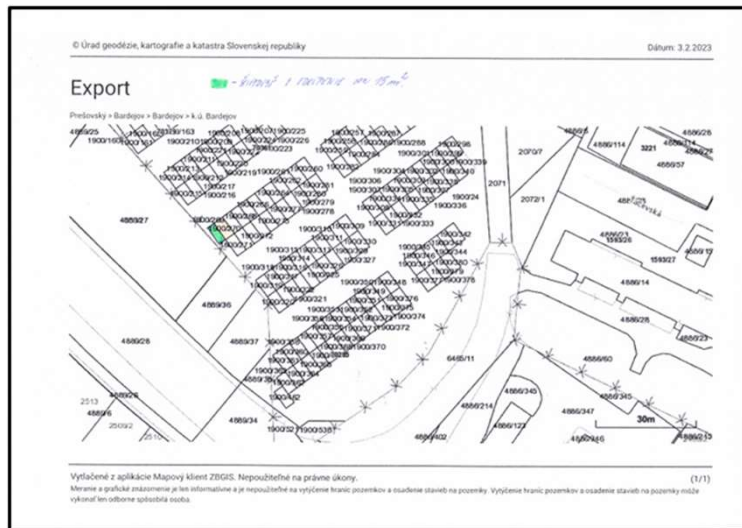

53/b. KUBDENT s.r.o., Kláštorská 27, Bardejov – neodporúča sa predaj časti pozemku z parc. C KN 1900/24 o výmere cca 15 m<sup>2</sup> k parc. C KN 1900/270, na ktorej je postavená garáž na ul. Ťačevská v k.ú. Bardejov – územný plán.





54/a. Roman Čepiga, Pod lipkou 58, Bardejov – neodporúča sa predaj časti pozemku z parc. C KN 2928/1 a to novovytvorenú parc. C KN 2928/6 o výmere 228 m<sup>2</sup>, ostatná plocha, evidovanej na LV č. 6279 v k.ú. Bardejov.

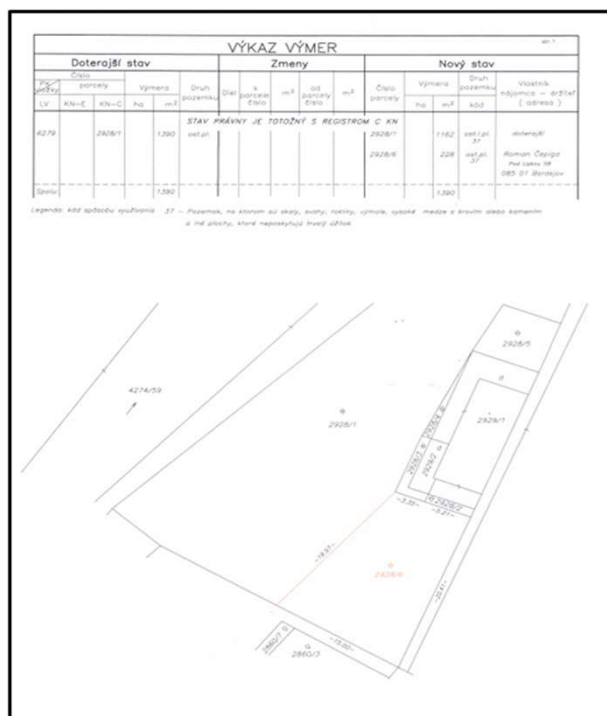

54/b. Roman Čepiga, Pod lipkou 58, Bardejov – neodporúča sa predaj časti pozemku z parc. C KN 2928/1 a to novovytvorenú parc. C KN 2928/6 o výmere 228 m<sup>2</sup>, ostatná plocha, evidovanej na LV č. 6279 v k.ú. Bardejov – územný plán.



55/a. Mgr. Lenka Mačejová, J. Grešáka 25, Bardejov – neodporúča sa predaj časti pozemku z parc. C KN 2818/12 a z parc. C KN 2818/15 na ul. Pod lipkou v k.ú. Bardejov.

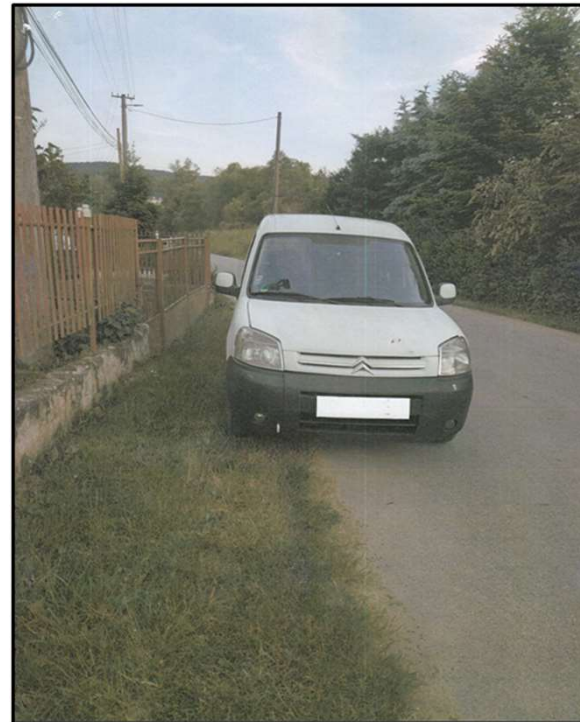
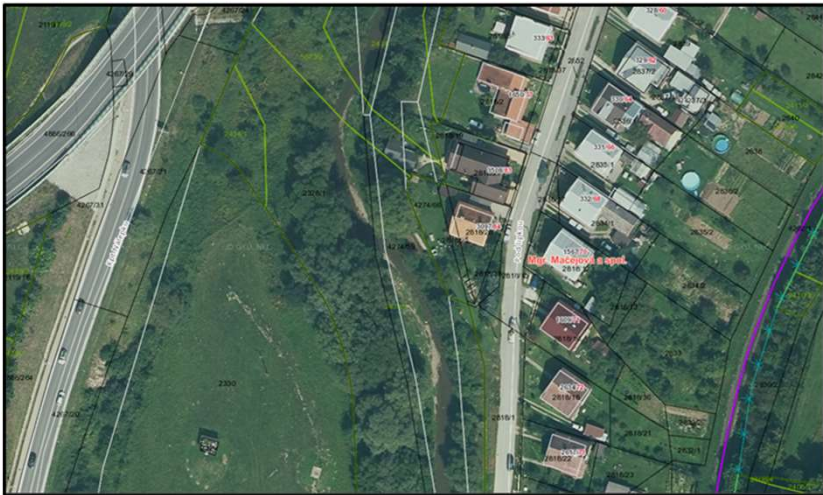

55/b. Mgr. Lenka Mačejová, J. Grešáka 25, Bardejov – neodporúča sa predaj časti pozemku z parc. C KN 2818/12 a z parc. C KN 2818/15 na ul. Pod lipkou v k.ú. Bardejov.



55/c. Mgr. Lenka Mačejová, J. Grešáka 25, Bardejov – neodporúča sa predaj časti pozemku z parc. C KN 2818/12 a z parc. C KN 2818/15 na ul. Pod lipkou v k.ú. Bardejov – územný plán.



56/a. Jozefína Maďarová, Komenského 12, Bardejov – neodporúča sa predaj časti pozemku z parc. C KN 1173/1 o výmere cca 120 m<sup>2</sup>, evidovanej na LV č. 6279 v k.ú. Bardejov, ul. Moyzesova.

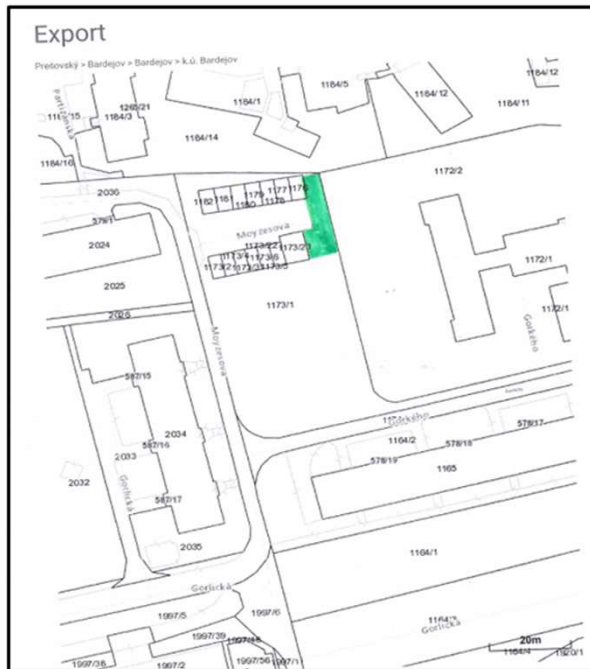

56/b. Jozefína Maďarová, Komenského 12, Bardejov – neodporúča sa predaj časti pozemku z parc. C KN 1173/1 o výmere cca 120 m<sup>2</sup>, evidovanej na LV č. 6279 v k.ú. Bardejov, ul. Moyzesova – územný plán.

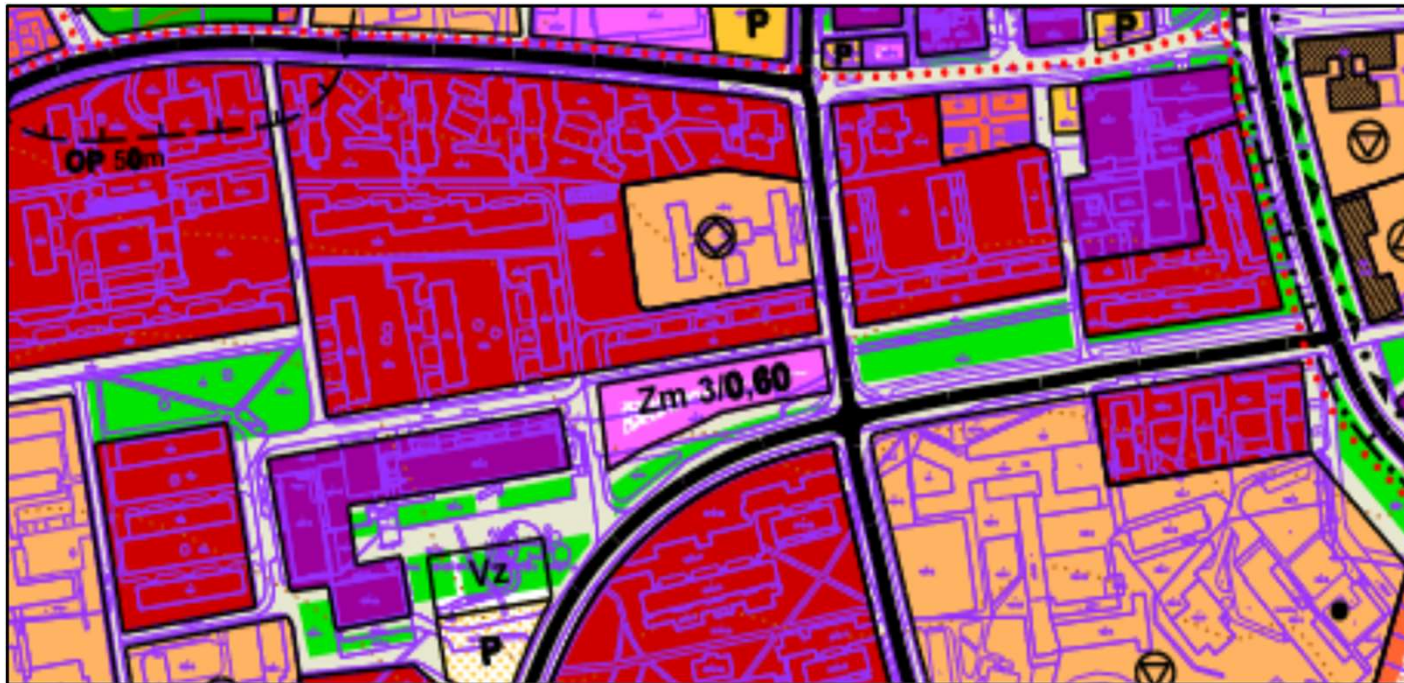

57/a. Ing. Peter Mojdis, Postajok 369/4, Bardejov – neodporúča sa predaj časti pozemkov z parc. C KN 6537/6, C KN 6588/1, C KN 4909/97, C KN 4909/89 a C KN 6270/2 na ul. Chyzerova v k.ú. Bardejov.

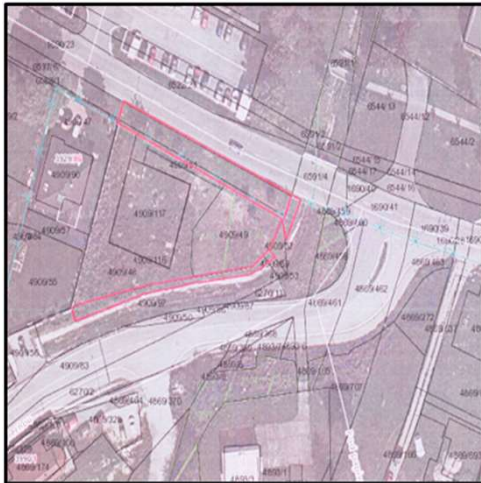



57/b. Ing. Peter Mojdis, Postajok 369/4, Bardejov – neodporúča sa predaj časti pozemkov z parc. C KN 6537/6, C KN 6588/1, C KN 4909/97, C KN 4909/89 a C KN 6270/2 na ul. Chyzerova v k.ú. Bardejov + územný plán.

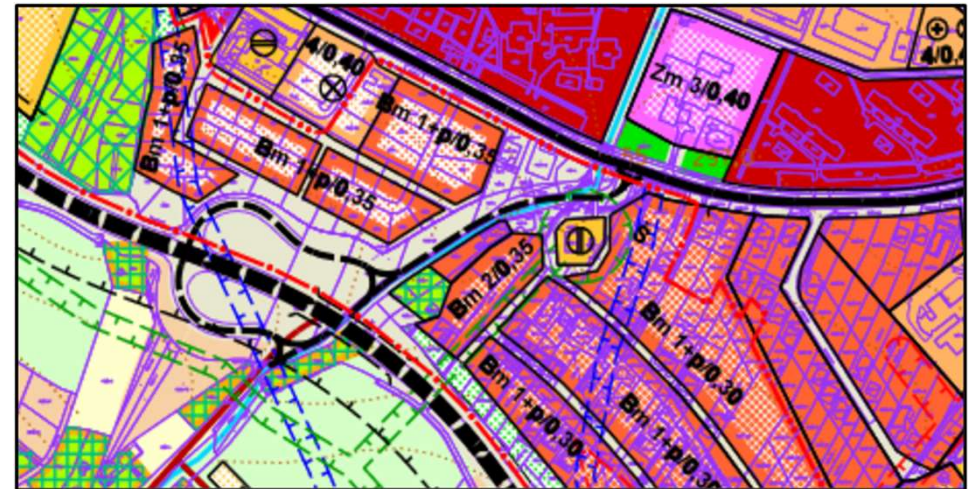
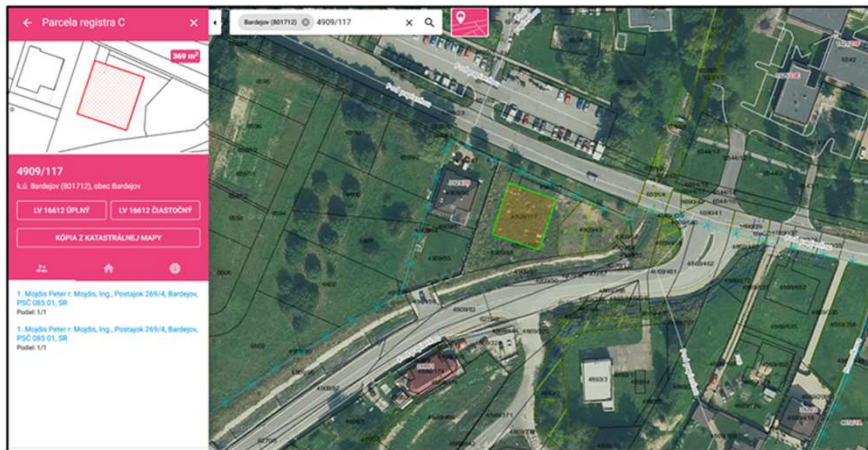

58. Ján Demjanovič, Postajok 3328/22, Bardejov – neodporúča sa predaj pozemku parc. C KN 5885/7 vo výmere 1005 m<sup>2</sup> bez založeného LV, časť parc. E KN 1304/1, LV č. 11832 v lokalite Postajok v k.ú. Bardejov + územný plán.

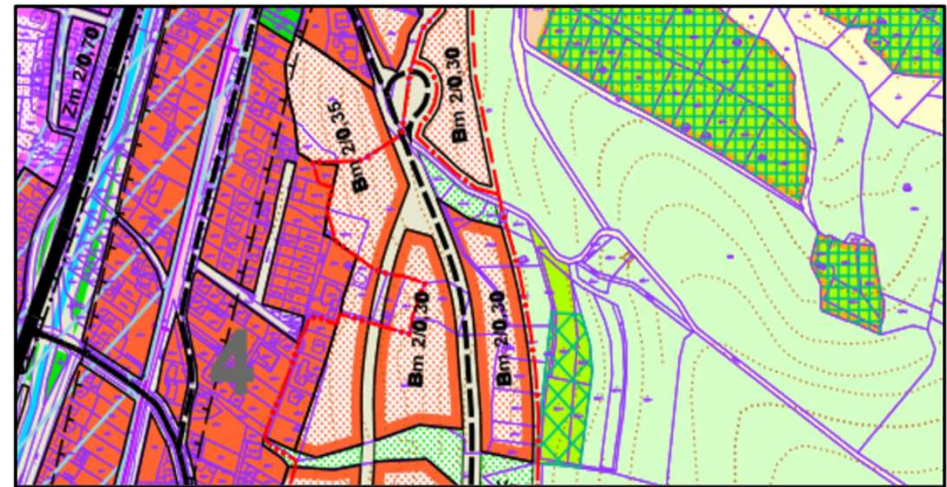
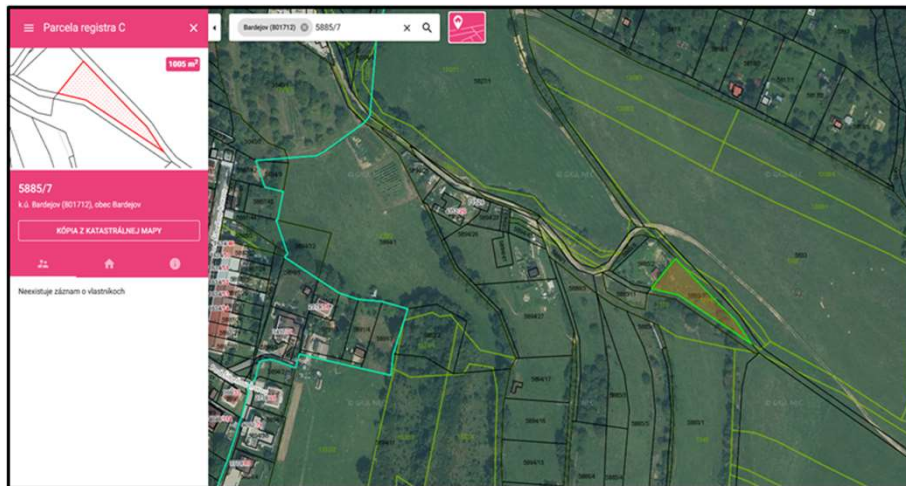

59/a. Daniel Sobek, Štefánikova 4344/102, Bardejov – neodporúča sa predaj časti pozemku z parc. E KN 5664/22 o výmere cca 105 m<sup>2</sup> za účelom zarovnania hranice pozemku na ul. Štefánikova v k.ú. Bardejov.

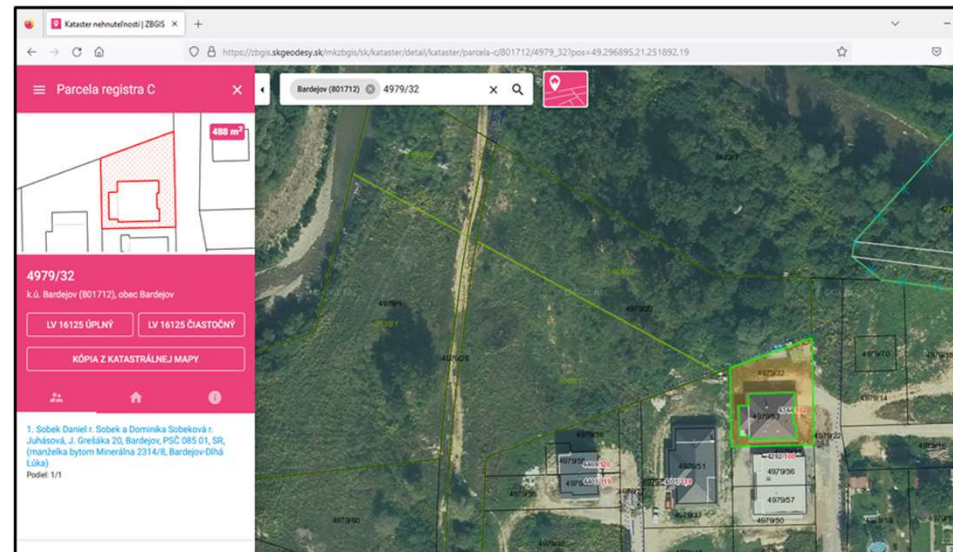
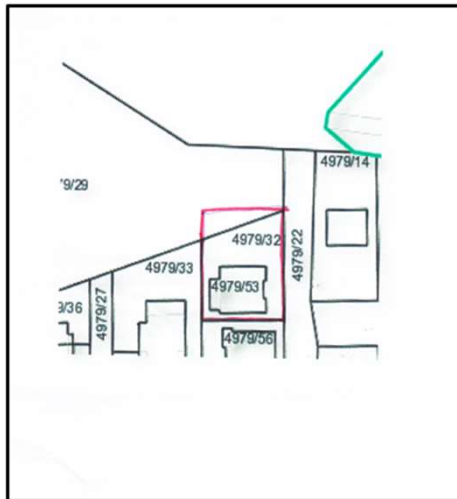

59/b. Daniel Sobek, Štefánikova 4344/102, Bardejov – neodporúča sa predaj časti pozemku z parc. E KN 5664/22 o výmere cca 105 m<sup>2</sup> za účelom zarovnania hranice pozemku na ul. Štefánikova v k.ú. Bardejov.

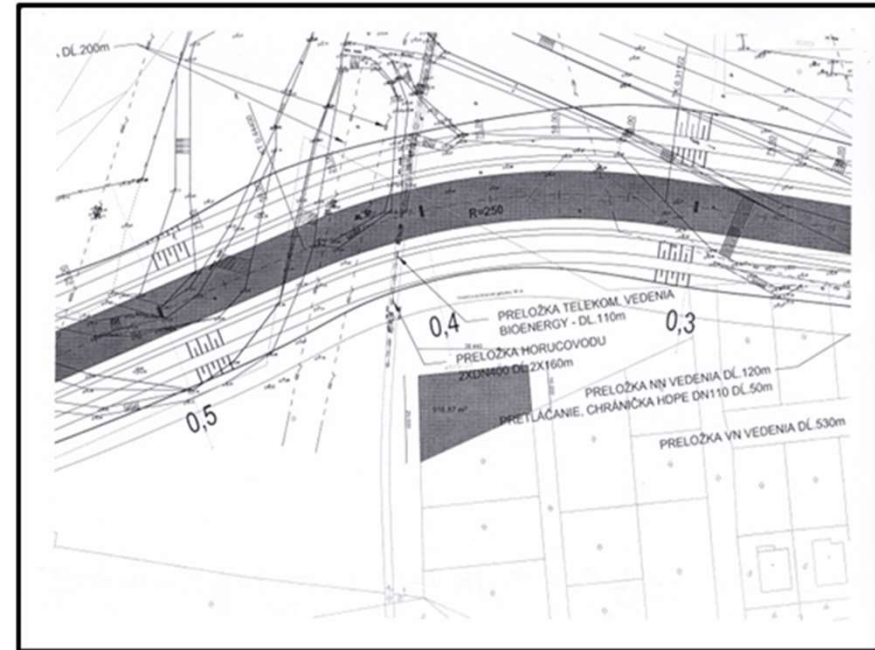

59/c. Daniel Sobek, Štefánikova 4344/102, Bardejov – neodporúča sa predaj časti pozemku z parc. E KN 5664/22 o výmere cca 105 m<sup>2</sup> za účelom zarovnania hranice pozemku na ul. Štefánikova v k.ú. Bardejov – územný plán.

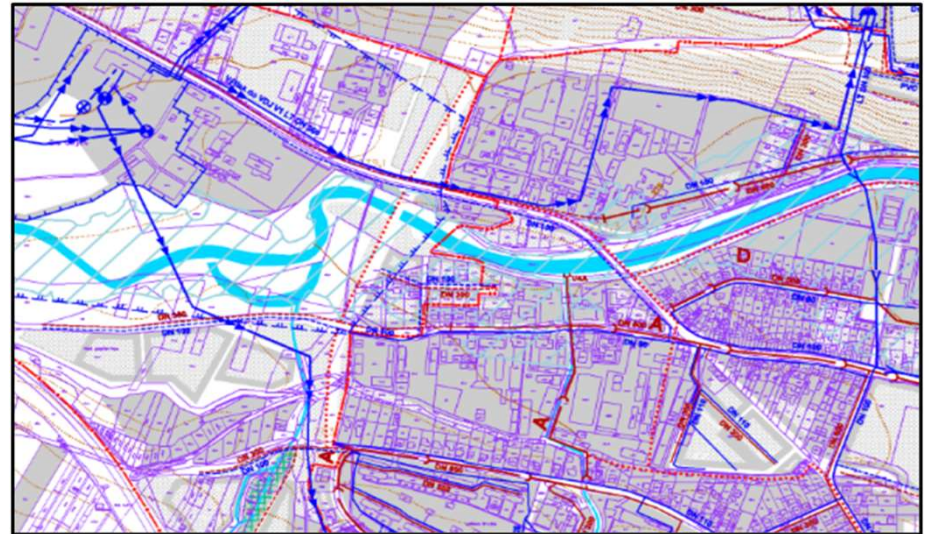

60/a. Martina Žofčinová, Fučíkova 967/27, Bardejov – neodporúča sa predaj pozemku parc. E KN 1961 o výmere 2184 m<sup>2</sup> v k.ú. Dlhá Lúka.

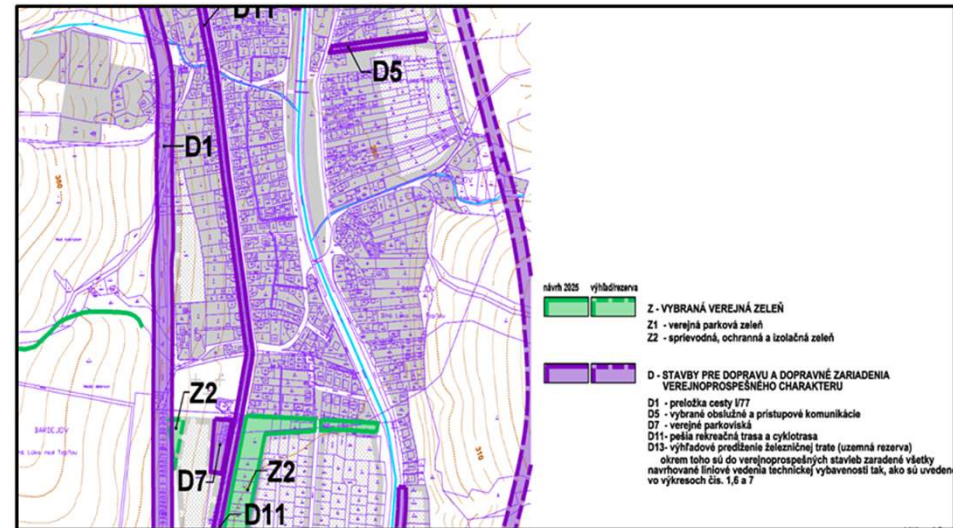
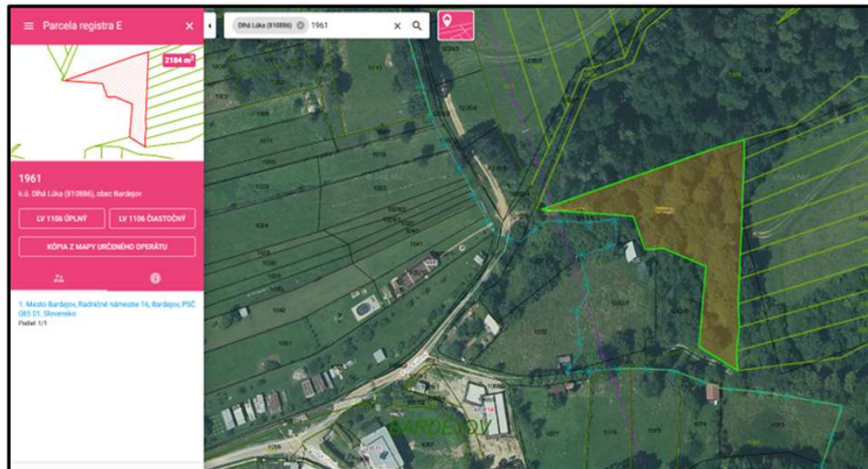

60/b. Martina Žofčinová, Fučíkova 967/27, Bardejov – neodporúča sa predaj pozemku parc. E KN 1961 o výmere 2184 m<sup>2</sup> v k.ú. Dlhá Lúka – územný plán.

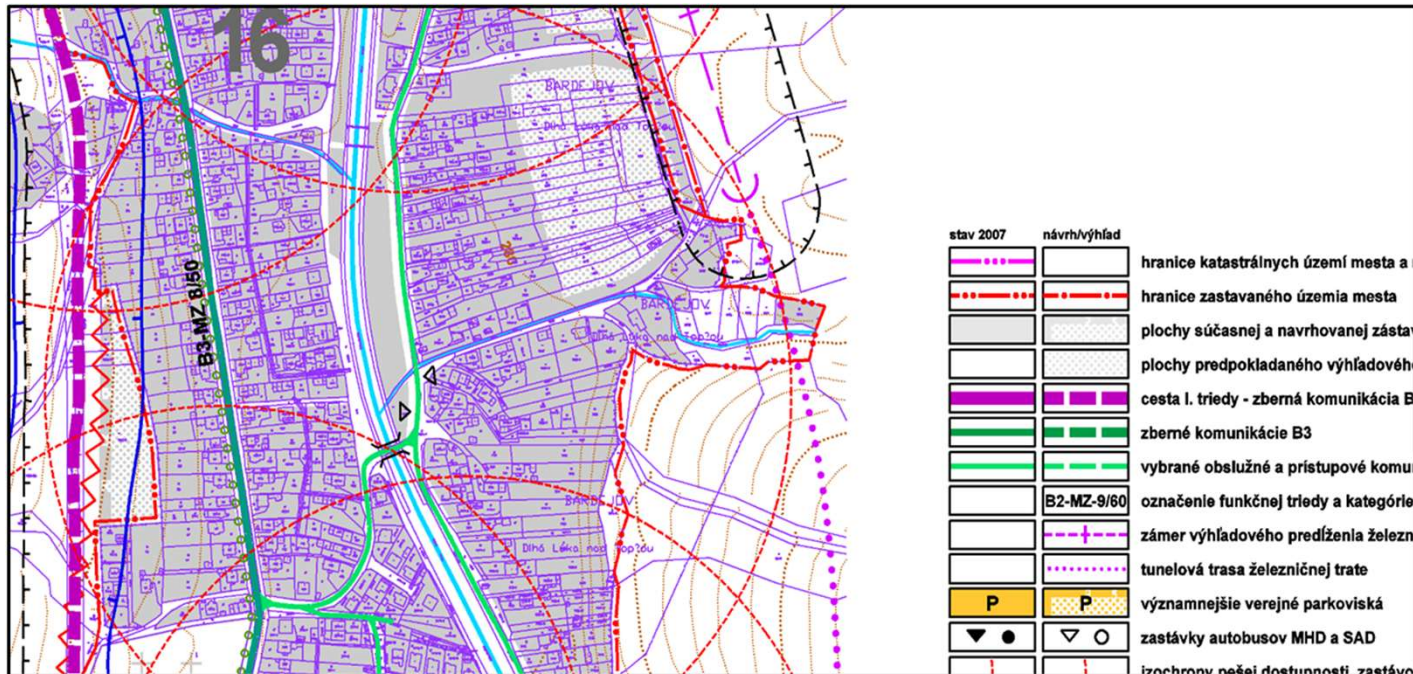

61/a. GastroPAS s.r.o., Panónska cesta 3539/9, 852 32 Bratislava – mestská časť Petržalka – neodporúča sa predaj nebytových priestorov v obytnom bloku E, č.s. 1537 na parc. C KN 365/2, vchod č. 7, vchod č. 8 a predaj časti pozemku z parc. C KN 365/1 na ul. Slovenská v k.ú. Bardejov.

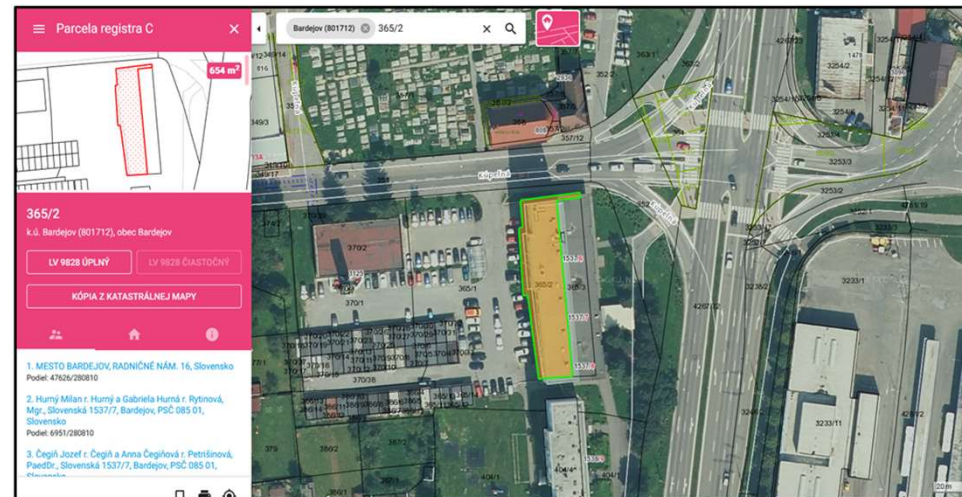
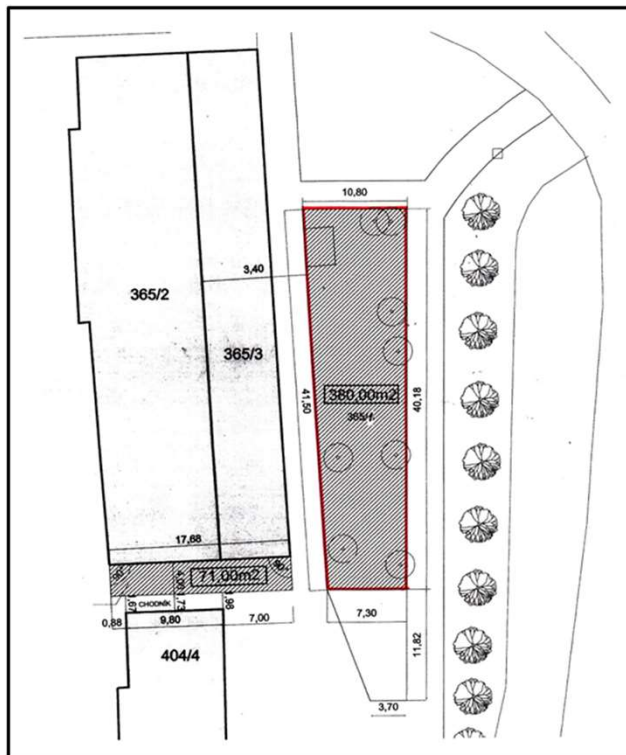



61/b. GastroPAS s.r.o., Panónska cesta 3539/9, 852 32 Bratislava – mestská časť Petržalka – neodporúča sa predaj nebytových priestorov v obytnom bloku E, č.s. 1537 na parc. C KN 365/2, vchod č. 7, vchod č. 8 a predaj časti pozemku z parc. C KN 365/1 na ul. Slovenská v k.ú. Bardejov - Cyklochodník Slovenská – koordinačná situácia.

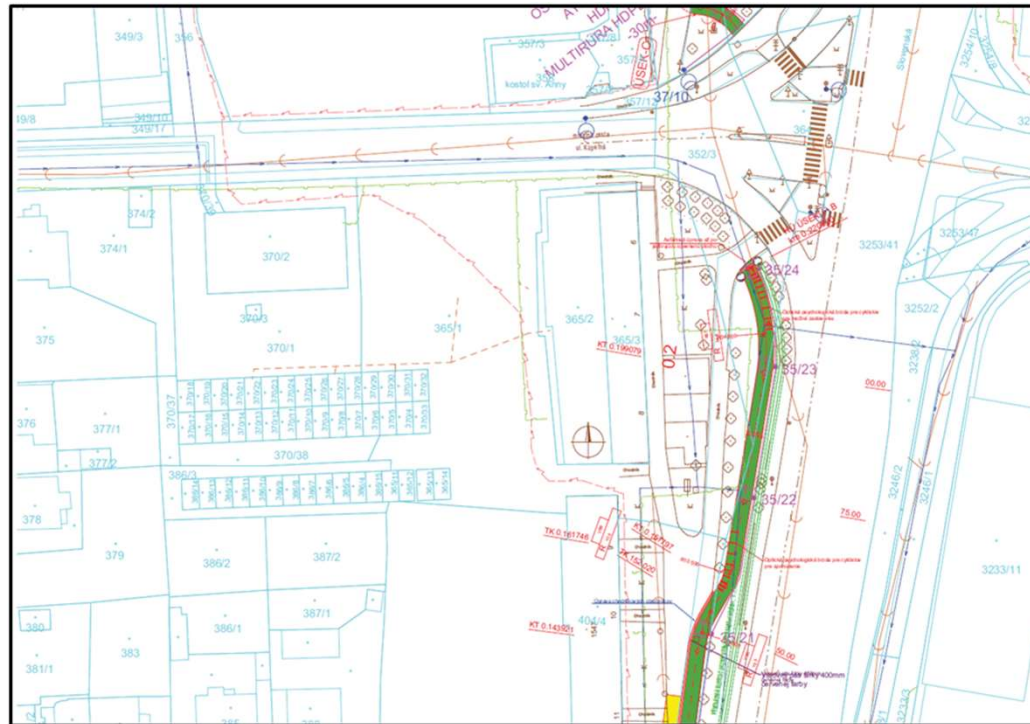

62/a. Maroš Kostura, Bardejovská Zábava 1864/1, Bardejov – neodporúča sa predaj časti pozemku z parc. E KN 2795/11 o výmere cca 350 m<sup>2</sup> a časti pozemku z parc. C KN 2420/4 o výmere cca 32 m<sup>2</sup> na Bardejovskej Zábave v k.ú. Bardejov.

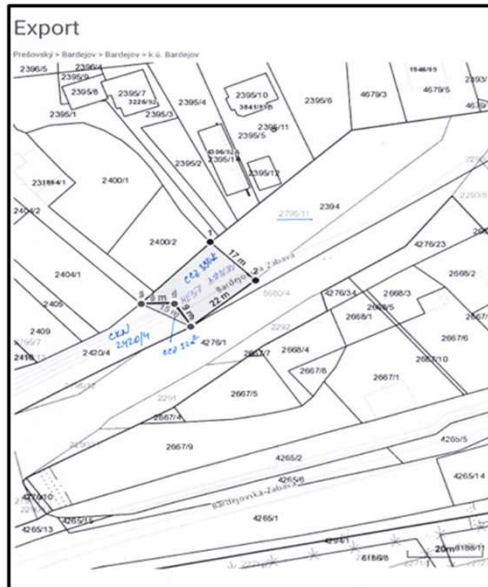

62/b. Maroš Kostura, Bardejovská Zábava 1864/1, Bardejov – neodporúča sa predaj časti pozemku z parc. E KN 2795/11 o výmere cca 350 m<sup>2</sup> a časti pozemku z parc. C KN 2420/4 o výmere cca 32 m<sup>2</sup> na Bardejovskej Zábave v k.ú. Bardejov – územný plán.

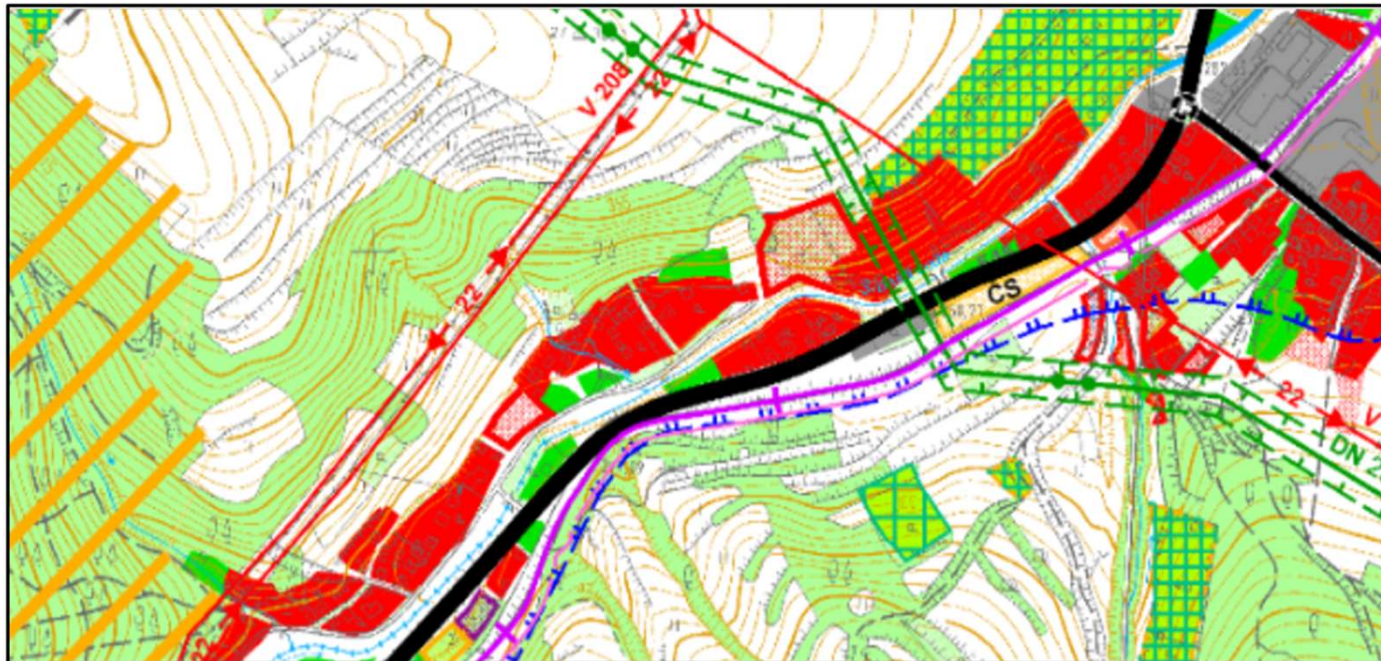

63/a. Ing. Erik Senderák a Mgr. Natália Senderáková, Kpt. Nálepku 37, Bardejov – neodporúča sa predaj ani prenájom časti pozemku z parc. C KN 5479/1 pred rodinným domom na ul. Kpt. Nálepku v k.ú. Bardejov.

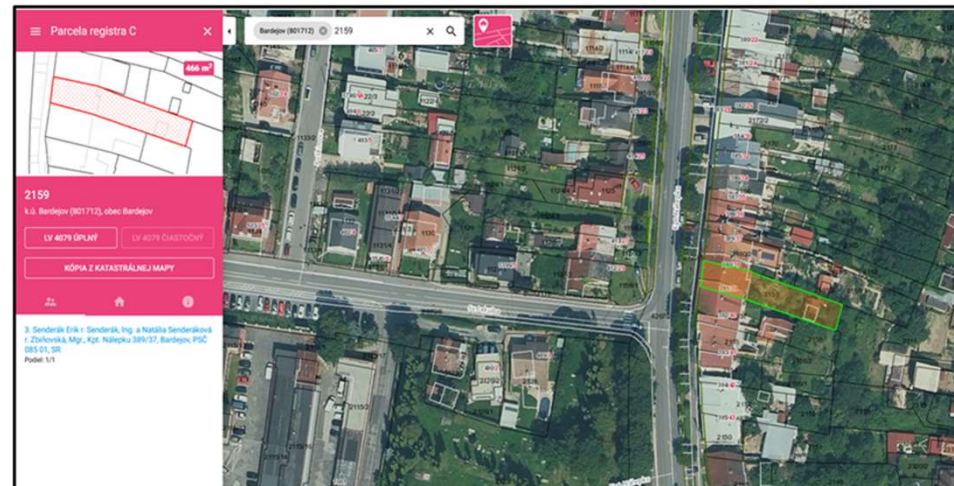

63/b. Ing. Erik Senderák a Mgr. Natália Senderáková, Kpt. Nálepku 37, Bardejov – neodporúča sa predaj ani prenájom časti pozemku z parc. C KN 5479/1 pred rodinným domom na ul. Kpt. Nálepku v k.ú. Bardejov.



64/a. Mgr. Marek Dutka, Sázavského 14, Bardejov – neodporúča sa prenájom pozemku parc. C KN 5167/177 o výmere 1012 m<sup>2</sup> na sídl. Vinbarg v k.ú. Bardejov.

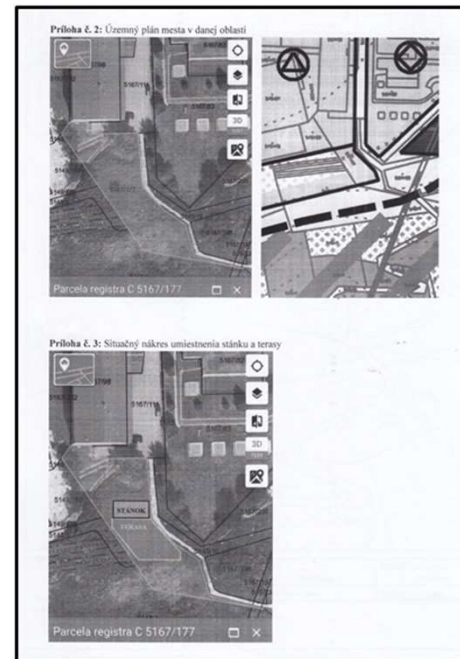
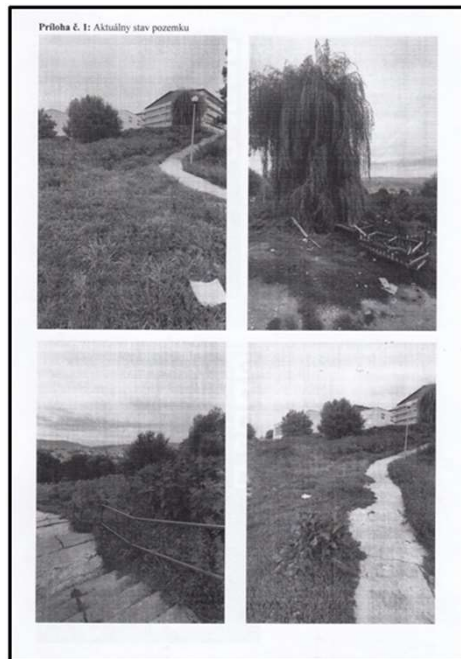

64/b. Mgr. Marek Dutka, Sázavského 14, Bardejov – neodporúča sa prenájom pozemku parc. C KN 5167/177 o výmere 1012 m<sup>2</sup> na sídl. Vinbarg v k.ú. Bardejov.

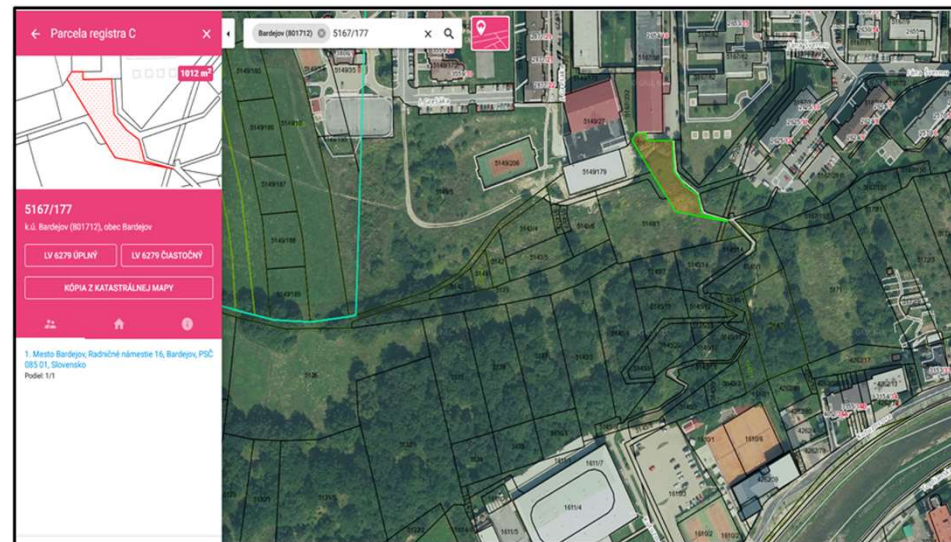
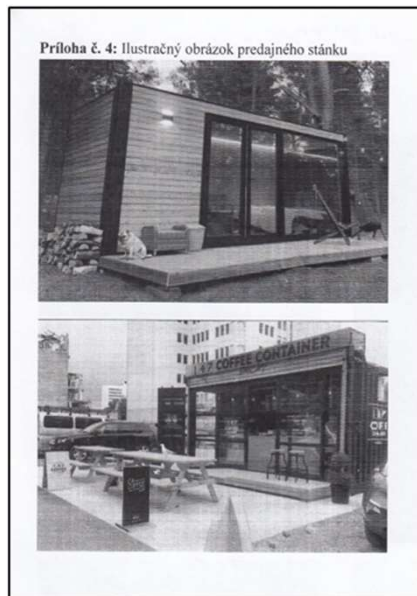

64/b. Mgr. Marek Dutka, Sázavského 14, Bardejov – neodporúča sa prenájom pozemku parc. C KN 5167/177 o výmere 1012 m<sup>2</sup> na sídl. Vinbarg v k.ú. Bardejov – územný plán.

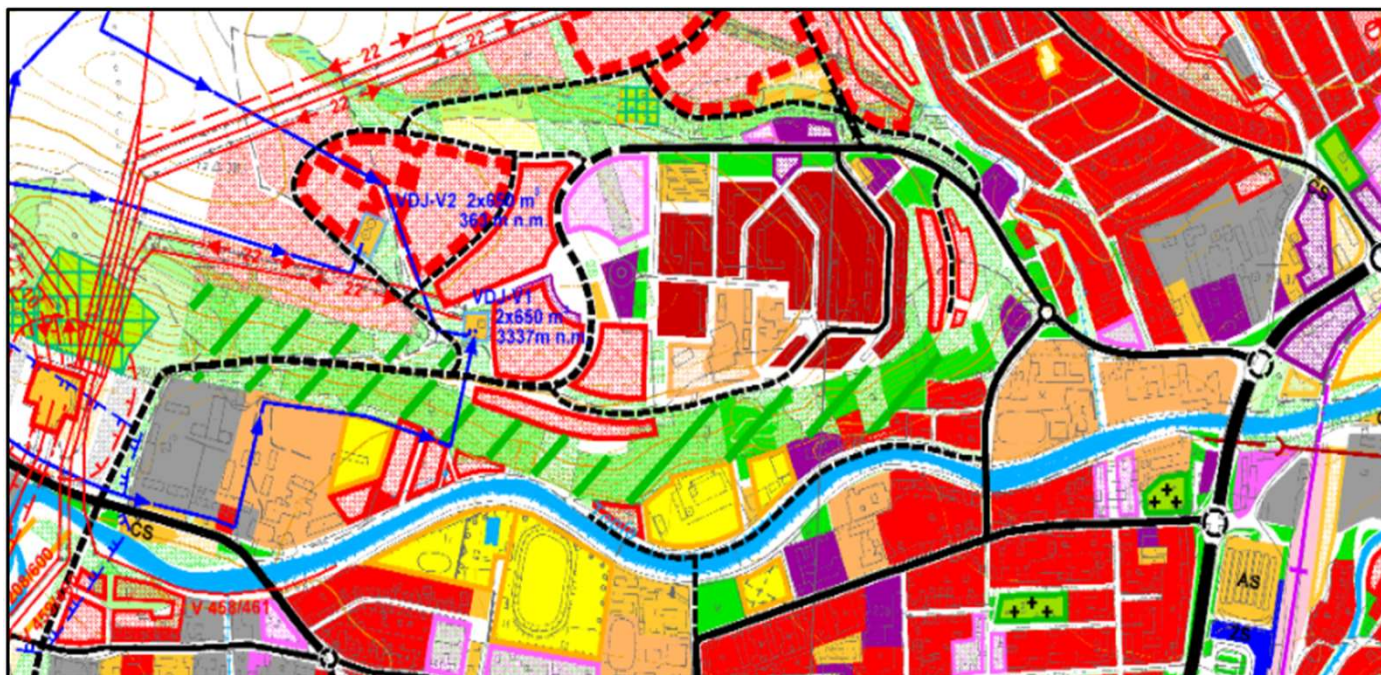



65/a. Ivan Kopeček, Fintice 659 – neodporúča sa záměna spoluvlastníckych podielov na pozemkoch v jeho vlastníctve, za pozemok parc. E KN 1792 v k.ú. Bardejovská Nová Ves vo vlastníctve Mesta Bardejov.

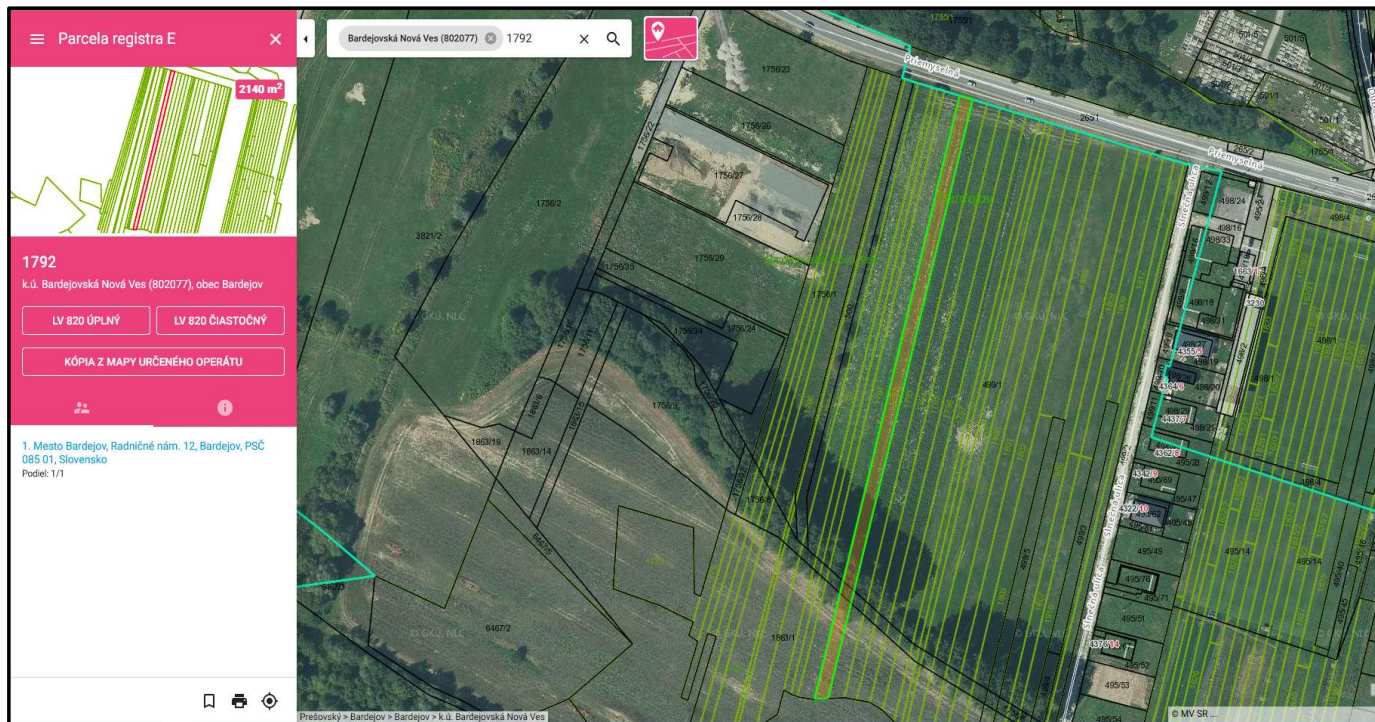

65/b. Ivan Kopeček, Fintice 659 – neodporúča sa zámena spoluvlastníckych podielov na pozemkoch parc. E KN 521, E KN 1121/1 v jeho vlastníctve v k.ú. Bardejovská Nová Ves, za pozemok parc. E KN 1792 v k.ú. Bardejovská Nová Ves vo vlastníctve Mesta Bardejov.

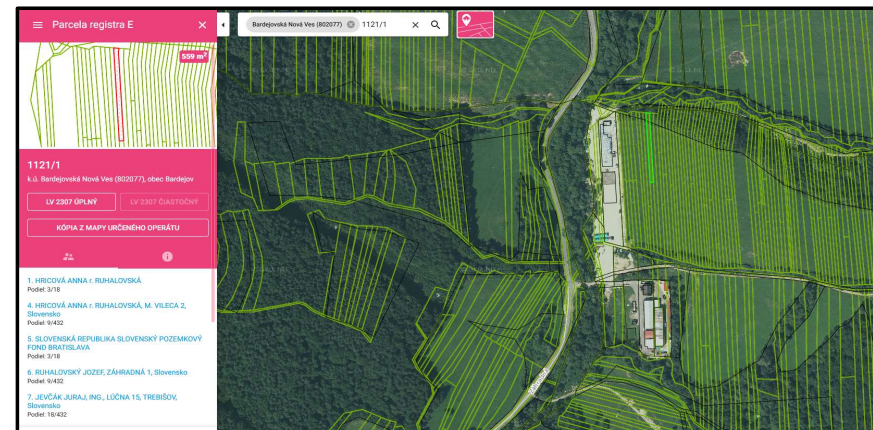
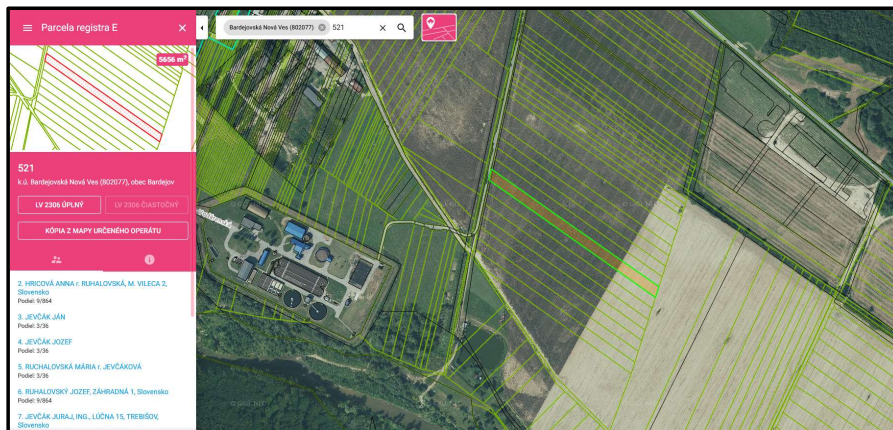

65/c. Ivan Kopeček, Fintice 659 – neodporúča sa zámena spoluvlastníckych podielov na pozemkoch parc. E KN 804/2, E KN 972 v jeho vlastníctve v k.ú. Bardejovská Nová Ves, za pozemok parc. E KN 1792 v k.ú. Bardejovská Nová Ves vo vlastníctve Mesta Bardejov.

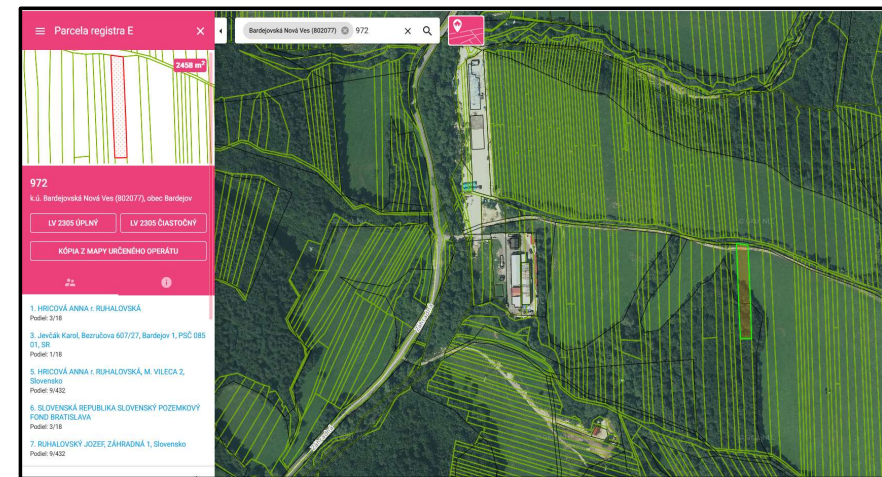
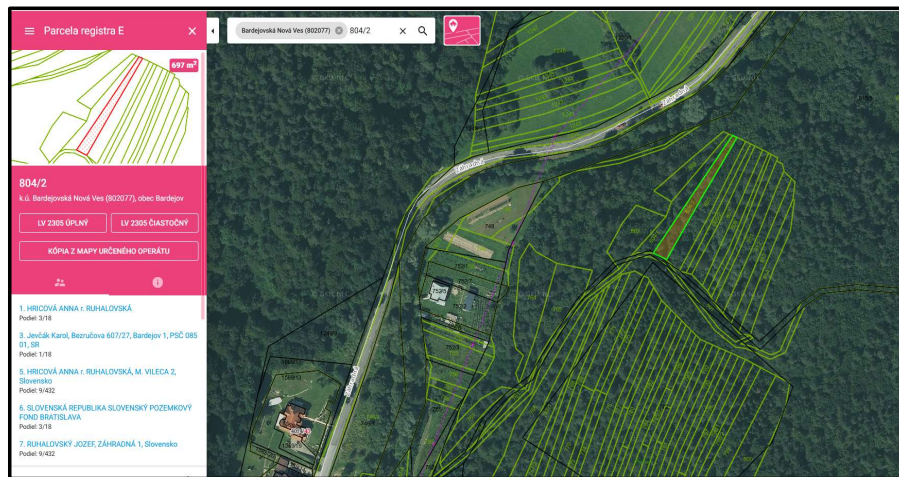

65/d. Ivan Kopeček, Fintice 659 – neodporúča sa zámena spoluvlastníckych podielov na pozemkoch parc. E KN 1595/2 v jeho vlastníctve v k.ú. Bardejovská Nová Ves, za pozemok parc. E KN 1792 v k.ú. Bardejovská Nová Ves vo vlastníctve Mesta Bardejov.

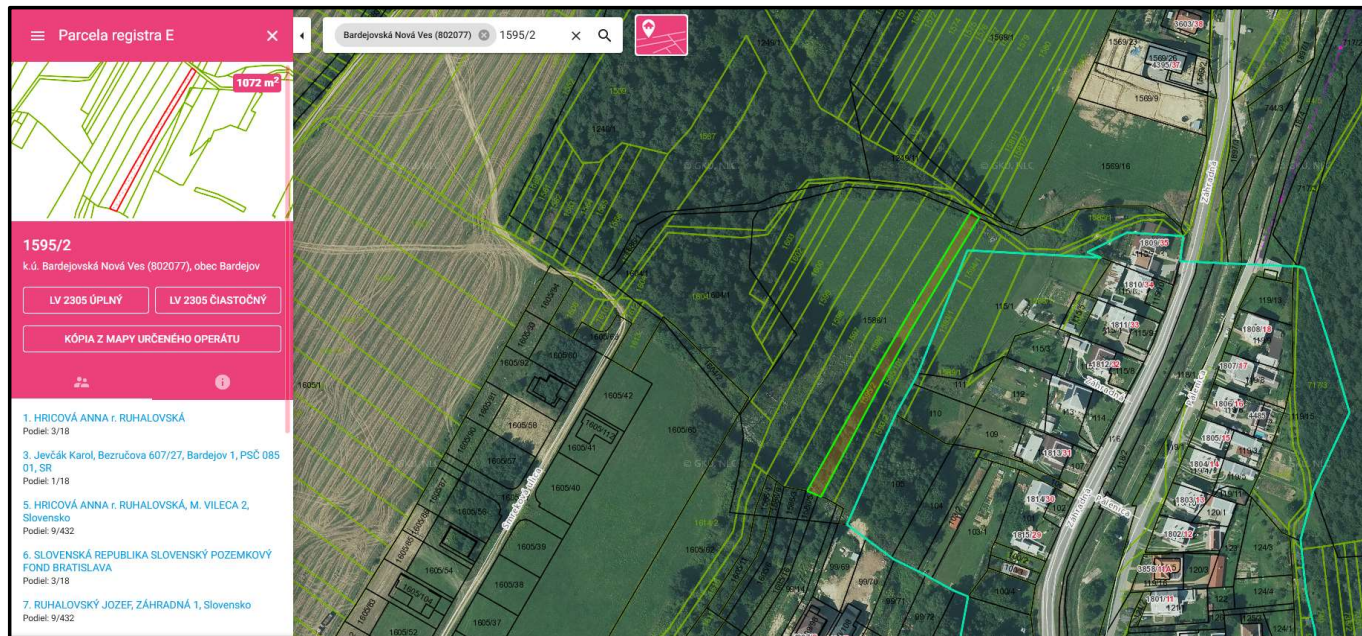

66/a. Stavba „Bardejov – protipovodňové opatrenia pre lokality Pod Lipkou a Postajok – Zmluva o budúcej zmluve o zriadení vecného bremena.

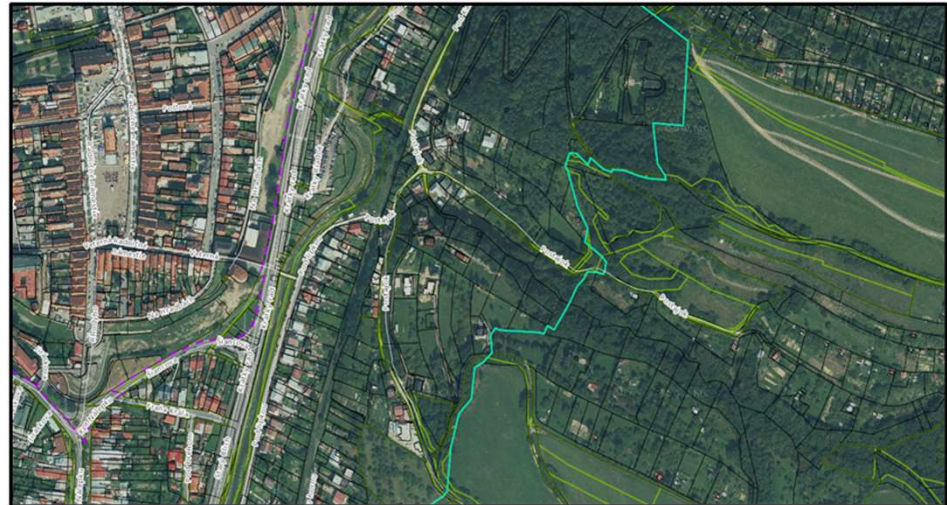
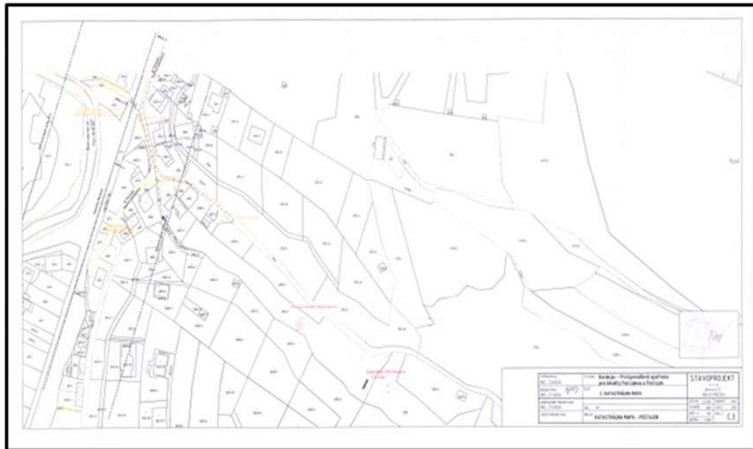

66/b. Stavba „Bardejov – protipovodňové opatrenia pre lokality Pod Lipkou a Postajok – Zmluva o budúcej zmluve o zriadení vecného bremena.

