

Bod 1, 2 – bez obrazovej prezentácie.

3/a. Odporúča sa predaj pozemku parc. E KN 2562/2 o výmere 119 m² v záhradkárskej lokalite tzv. Dlhé role v k.ú. Bardejov do podielového spoluvlastníctva v rovnakom spoluvlastníckom podiele vo výške 1/7 + územný plán.

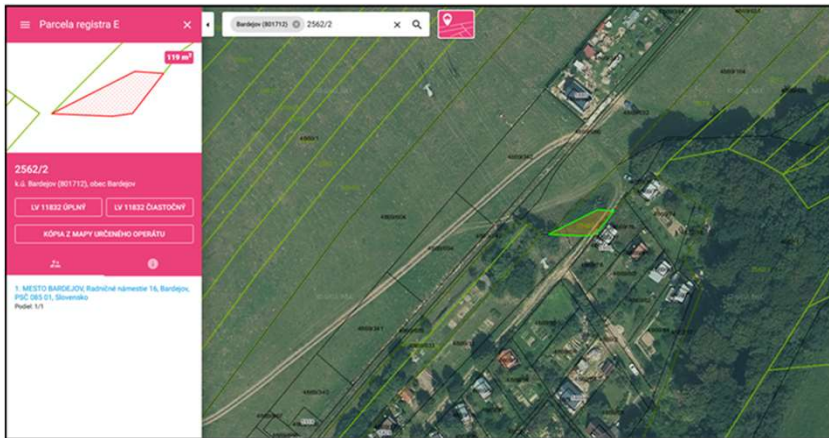

3/b. Odporúča sa predaj pozemku parc. E KN 2562/2 o výmere 119 m² v záhradkárskej lokalite tzv. Dlhé role v k.ú. Bardejov do podielového spoluvlastníctva v rovnakom spoluvlastníckom podiele vo výške 1/7.



4/a. Ing. Jozef Ivan, Pod papierňou 57, Bardejov – odporúča sa predaj pozemku parc. C KN 1143/10 o výmere 111 m², zastavaná plocha, evidovanej na LV č. 716 v k.ú. Zlaté.

Výkaz výmer											
Odotražený stav						Nový stav					
Číslo LV	Číslo KN	Výmera	Druh pozemku	Číslo LV	Číslo KN	Výmera	Druh pozemku	Číslo LV	Číslo KN	Výmera	Druh pozemku
716	1143/10	122	les, poz. I	1143/10	111	111	zast. pl. 11	1143/10	111	111	zast. pl. 11
											doterajší
											delto
											122

Príloha: Nezmobilizovaný stav pozemkov C 1143/10, 1143/11, 1143/12, 1143/13, 1143/14, 1143/15, 1143/16, 1143/17, 1143/18, 1143/19, 1143/20, 1143/21, 1143/22, 1143/23, 1143/24, 1143/25, 1143/26, 1143/27, 1143/28, 1143/29, 1143/30, 1143/31, 1143/32, 1143/33, 1143/34, 1143/35, 1143/36, 1143/37, 1143/38, 1143/39, 1143/40, 1143/41, 1143/42, 1143/43, 1143/44, 1143/45, 1143/46, 1143/47, 1143/48, 1143/49, 1143/50, 1143/51, 1143/52, 1143/53, 1143/54, 1143/55, 1143/56, 1143/57, 1143/58, 1143/59, 1143/60, 1143/61, 1143/62, 1143/63, 1143/64, 1143/65, 1143/66, 1143/67, 1143/68, 1143/69, 1143/70, 1143/71, 1143/72, 1143/73, 1143/74, 1143/75, 1143/76, 1143/77, 1143/78, 1143/79, 1143/80, 1143/81, 1143/82, 1143/83, 1143/84, 1143/85, 1143/86, 1143/87, 1143/88, 1143/89, 1143/90, 1143/91, 1143/92, 1143/93, 1143/94, 1143/95, 1143/96, 1143/97, 1143/98, 1143/99, 1143/100.

Legenda: - 1143 - výmera pozemkov, - 1143 - výmera na katastrálnej mape

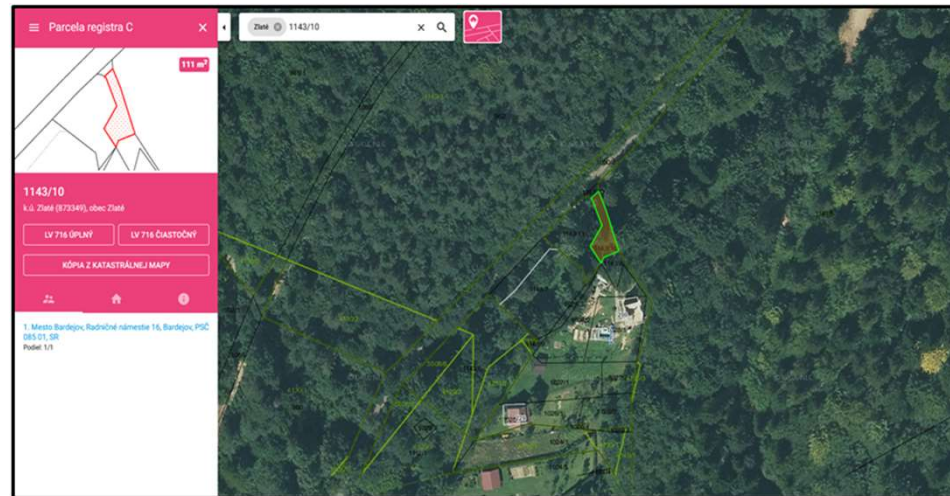

4/b. Ing. Jozef Ivan, Pod papierňou 57, Bardejov – odporúča sa predaj pozemku parc. C KN 1143/10 o výmere 111 m², zastavaná plocha, evidovanej na LV č. 716 v k.ú. Zlaté.



4/c. Ing. Jozef Ivan, Pod papierňou 57, Bardejov – odporúča sa predaj pozemku parc. C KN 1143/10 o výmere 111 m², zastavaná plocha, evidovanej na LV č. 716 v k.ú. Zlaté.



5/a. Ing. Slavomír Hajdu, MBA, Sázavského 595/6, Bardejov – odporúča sa predaj pozemku novovytvorenej parc. C KN 3701/215 o výmere 105 m², ostatná plocha, na ul. Tehelná v k.ú. Bardejov.

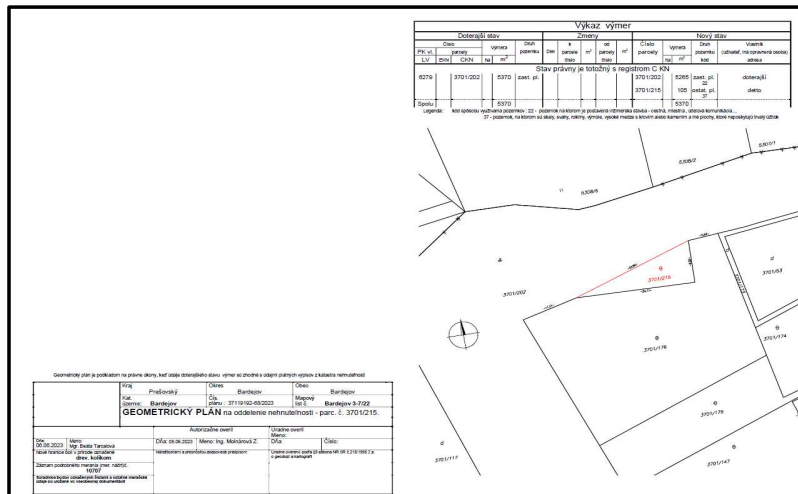

5/b. Ing. Slavomír Hajdu, MBA, Sázkavského 595/6, Bardejov – odporúča sa predaj pozemku novovytvorenej parc. C KN 3701/215 o výmere 105 m², ostatná plocha, na ul. Tehelná v k.ú. Bardejov – územný plán.



6. Anna Biľová rod. Snaková, Nábrežná 29, Bardejov – odporúča sa predaj pozemku parc. C KN 1506/2 o výmere 30 m², zastavaná plocha, pod stavbou garáže na ul. Toplianska v k.ú. Bardejov.

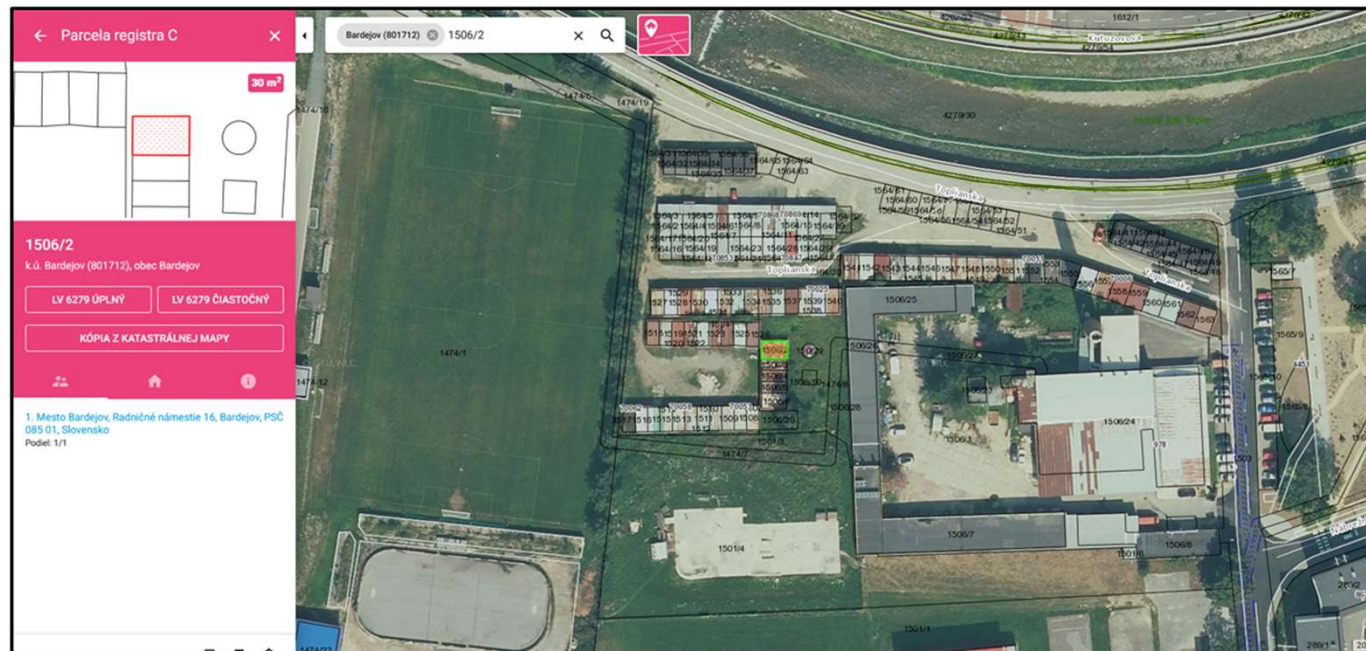

7. PaedDr. Miroslav Mačej a manž. Mgr. Eva Mačejová, Kukorelliho 65, Bardejov – odporúča sa predaj pozemku parc. C KN 3638/187 o výmere 85 m², zastavaná plocha, v k.ú. Bardejov.

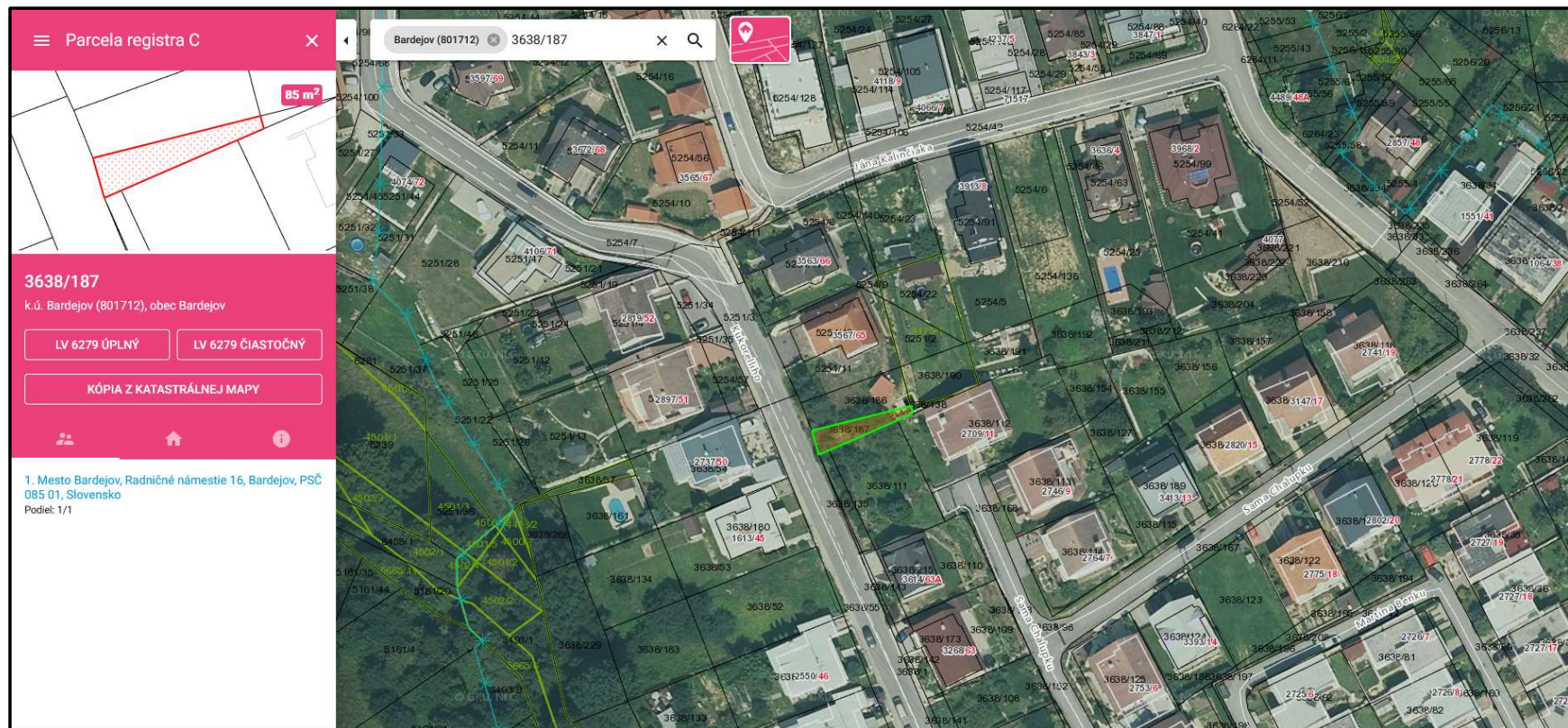

8. Vladimír Packa, 086 12 Porúbka 27, okr. Bardejov – odporúča sa predaj pozemku novovytvorenej parc. C KN 3745/2 o výmere 133 m², zastavaná plocha, na ul. Tehelná v k.ú. Bardejov.

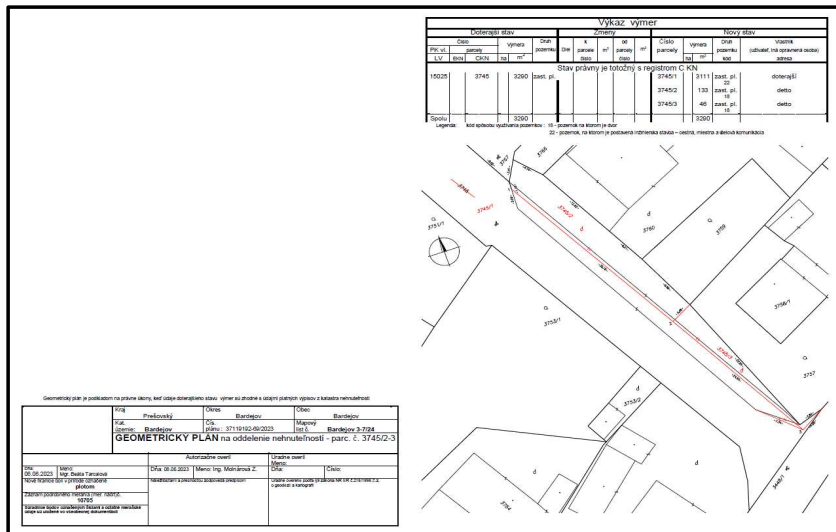

9. Martin Gajdoš, Českej Lípy 19, Bardejov – odporúča sa zníženie kúpnej ceny za odkúpenie pozemkov v k.ú. Dlhá Lúka.



10/a. Oblastná organizácia cestovného ruchu – ŠARIŠ BARDEJOV, Radničné námestie č. 16, Bardejov – odporúča sa prenájom časti pozemku z parc. C KN 3906/22 o výmere 100 m² v Bardejovských Kúpeľoch v k.ú. Bardejov.

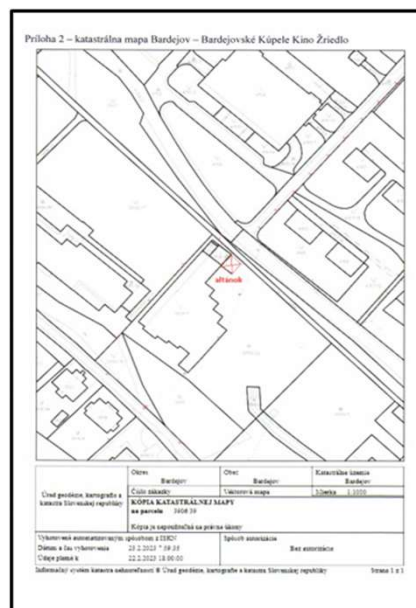

10/b. Oblastná organizácia cestovného ruchu – ŠARIŠ BARDEJOV, Radničné námestie č. 16, Bardejov – odporúča sa prenájom časti pozemku z parc. C KN 3906/22 o výmere 100 m² v Bardejovských Kúpeľoch v k.ú. Bardejov.

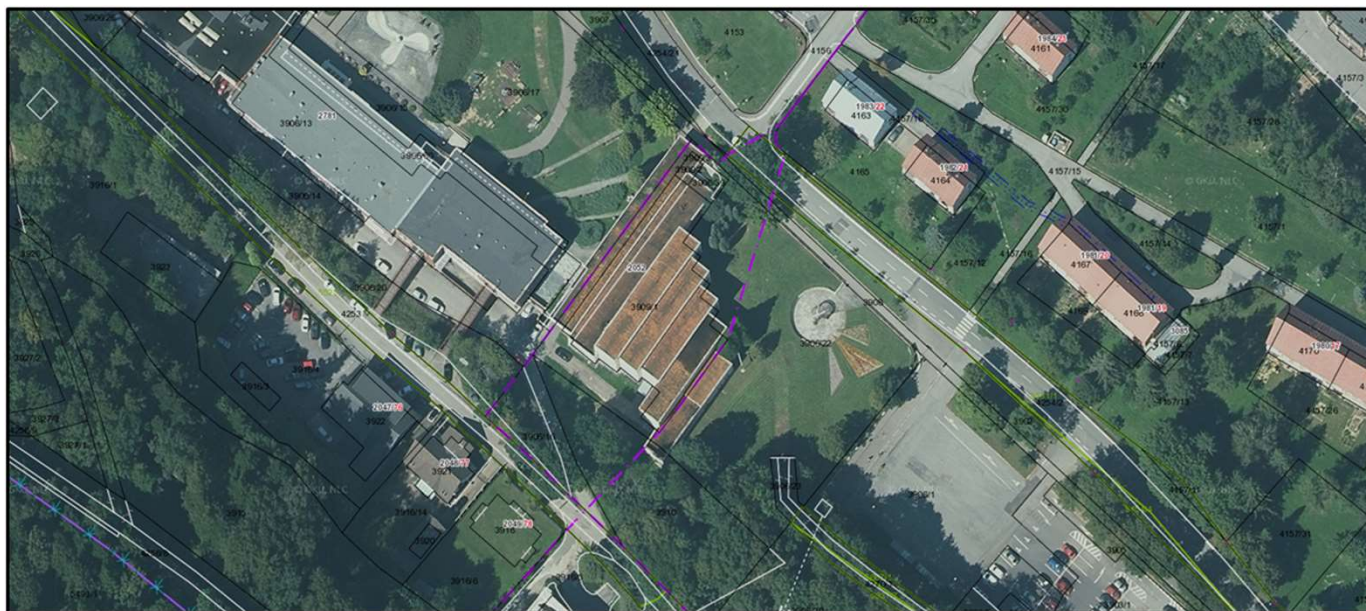

11/a. Občianske združenie Bardejovský Med, Poštárka 116, Bardejov – odporúča sa prenájom časti pozemku z parc. C KN 3882/15 o výmere 8790 m² - trvalý trávny porast a časť parcely E KN 5151/1 o výmere 9462 m² – trvalý trávny porast, evidovaných na LV č. 11832, časť mestskej lúky do Bardejovských Kúpeľov v k.ú. Bardejov.



11/b. Občianske združenie Bardejovský Med, Poštárka 116, Bardejov – odporúča sa prenájom časti pozemku z parc. C KN 3882/15 o výmere 8790 m² - trvalý trávny porast a časť parcely E KN 5151/1 o výmere 9462 m² – trvalý trávny porast, evidovaných na LV č. 11832, časť mestskej lúky do Bardejovských Kúpeľov v k.ú. Bardejov.



11/c. Občianske združenie Bardejovský Med, Poštárka 116, Bardejov – odporúča sa prenájom časti pozemku z parc. C KN 3882/15 o výmere 8790 m² - trvalý trávny porast a časť parcely E KN 5151/1 o výmere 9462 m² – trvalý trávny porast, evidovaných na LV č. 11832, časť mestskej lúky do Bardejovských Kúpeľov v k.ú. Bardejov.



12/a. Mgr. Dana Ivančová, Pod papierňou 1496/43, Bardejov – odporúča sa zámena pozemkov v záhradkárskej osade KIRA SEVER v k.ú. Bardejov, v pomere 2/3 parc. C KN 4731/34 : 2/3 parc. C KN 4731/63.

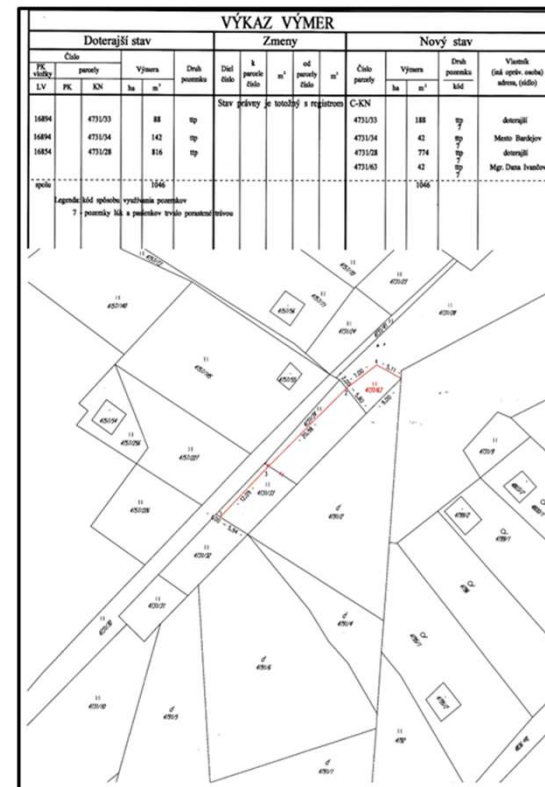
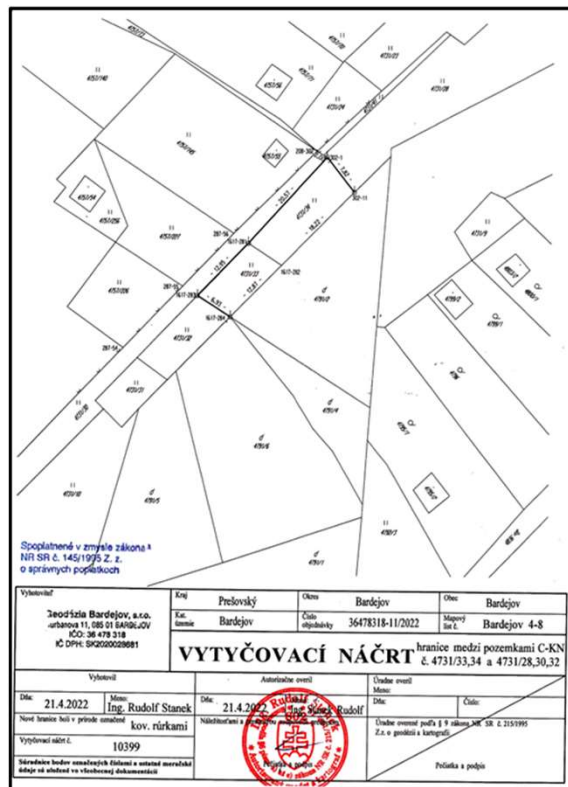

12/b. Mgr. Dana Ivančová, Pod papierňou 1496/43, Bardejov – odporúča sa záměna pozemkov v záhradkárskej osade KIRA SEVER v k.ú. Bardejov, v pomere 2/3 parc. C KN 4731/34 : 2/3 parc. C KN 4731/63.

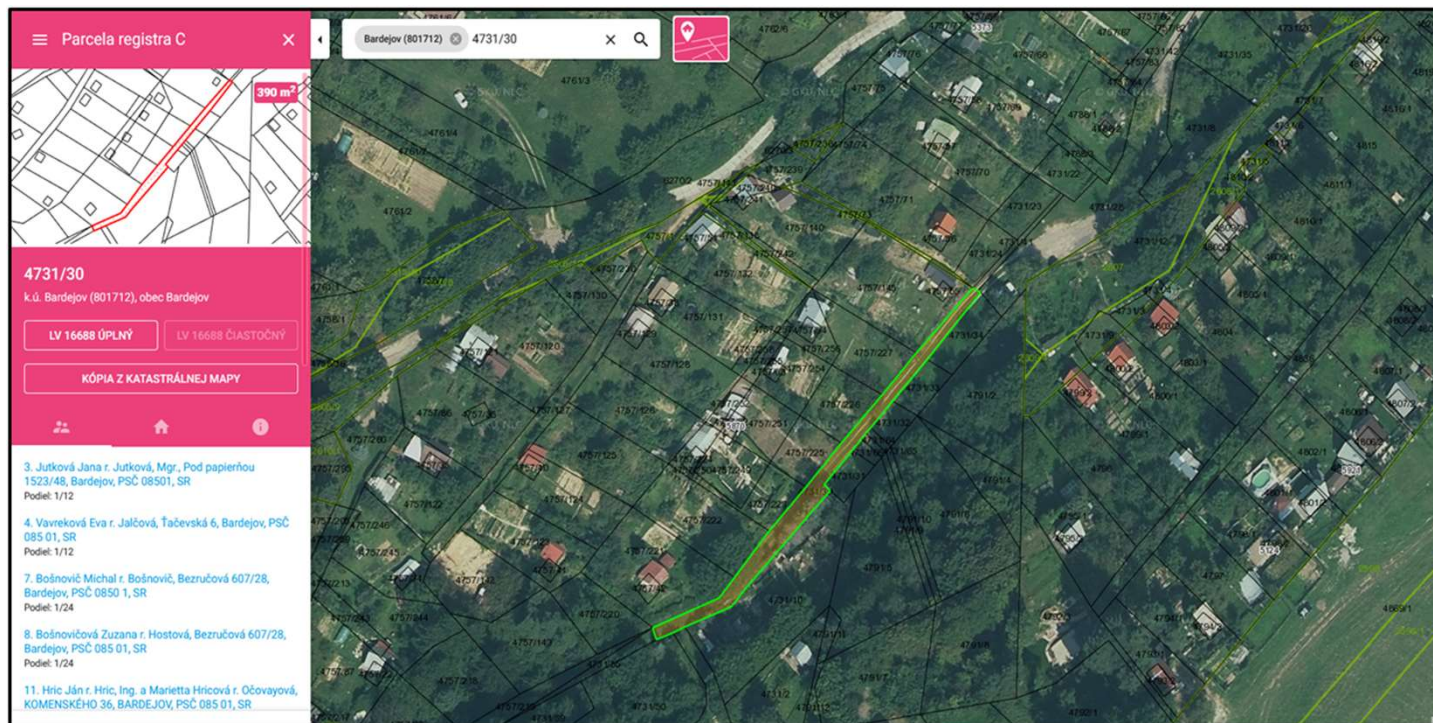

13/a. Odporúča sa zámena pozemkov medzi Mestom Bardejov a Ing. Štefanom Tarcalom, Bezručova 20, Bardejov v lokalite Šibeňa hora v pomere 1:1 so zriadením vecného bremena práva uloženia inžinierskych sietí vrátane údržby a opráv vo vyznačenom rozsahu na pozemok parc. E KN 1354 v prospech vlastníka parc. C KN 2900/3, ako oprávneného z vecného bremena.

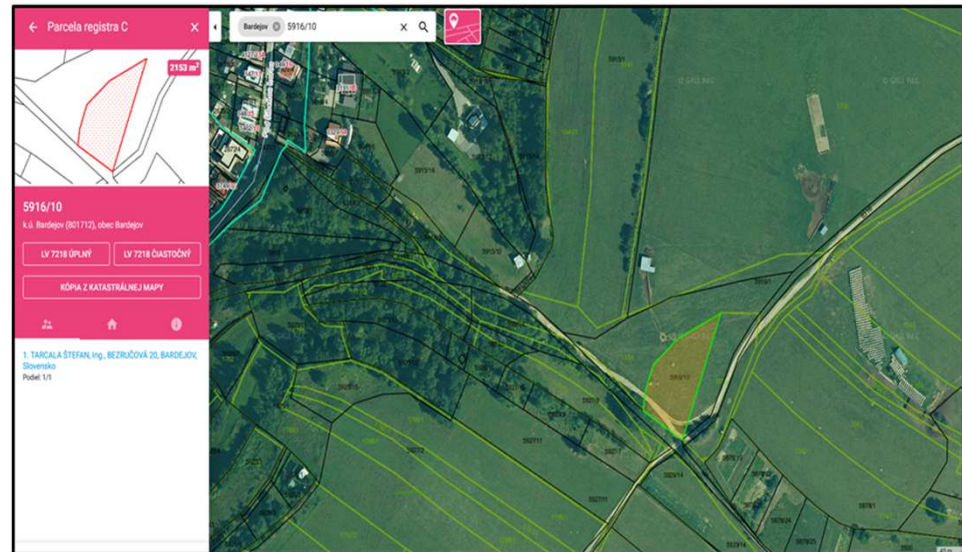
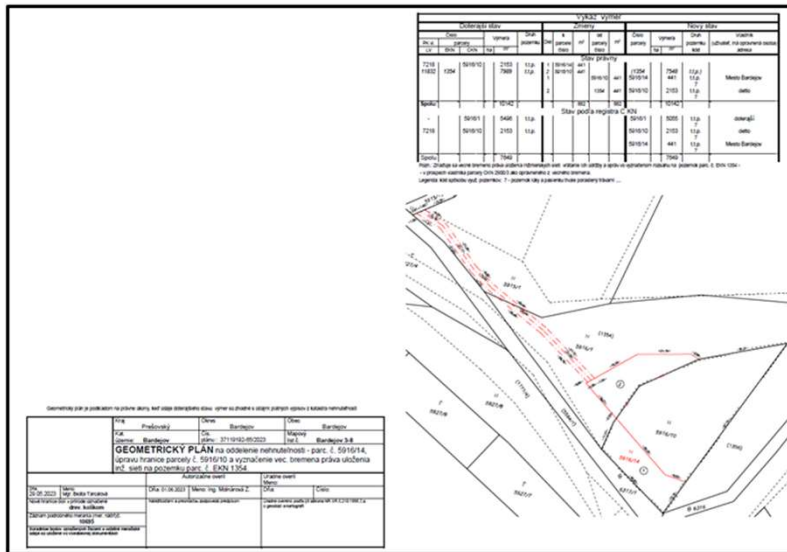

13/b. Odporúča sa záměna pozemkov medzi Mestom Bardejov a Ing. Štefanom Tarcalom, Bezručova 20, Bardejov v lokalite Šibeňa hora v pomere 1:1 so zriadením vecného bremena práva uloženia inžinierskych sietí vrátane údržby a opráv vo vyznačenom rozsahu na pozemok parc. E KN 1354 v prospech vlastníka parc. C KN 2900/3, ako oprávneného z vecného bremena.

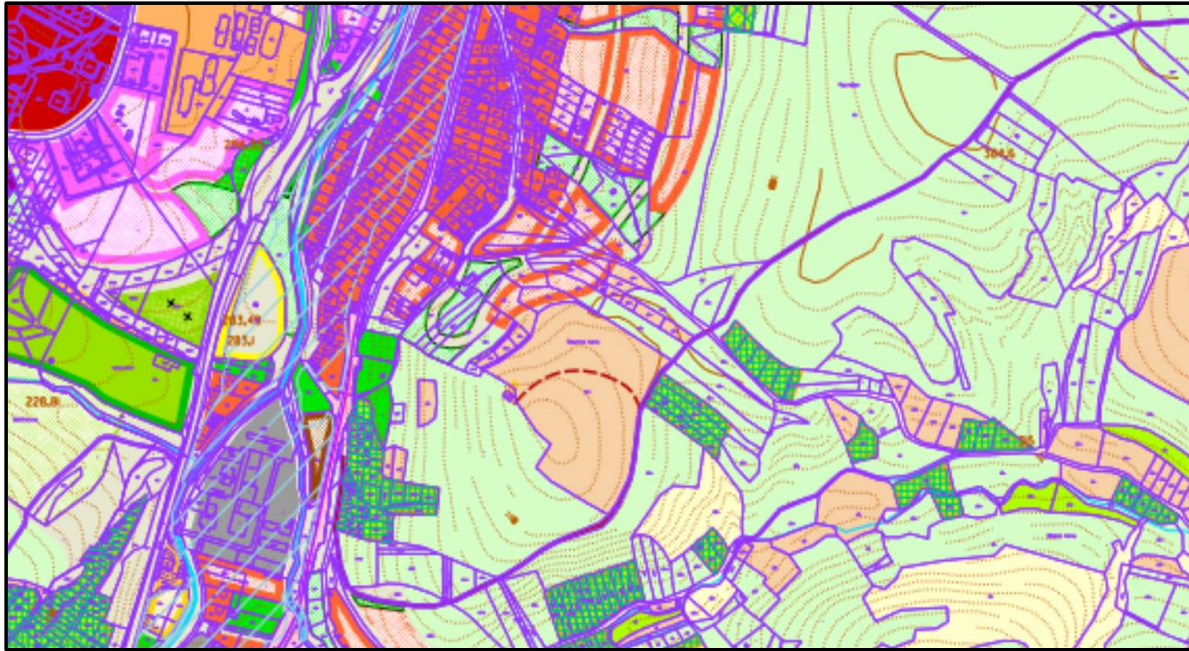

14. Estabil, s.r.o., Budovateľská 35, 080 01 Prešov – odporúča sa záměna novovytvorených pozemkov parc. C KN 266/15 o výmere 233 m², parc. C KN 1266/16 o výmere 233 m², parc. C KN 1266/17 o výmere 221 m², parc. C KN 1266/18 o výmere 222 m², v k.ú. Dlhá Lúka vytvorených na základe GO plánu č. 37119192-43/2023 zo dňa 12.4.2023 (G1-255/2023) o celkovej výmere 909 m², zápočtom za zrealizované práce na prístupovej komunikácii na parc. C KN 1266/14 do IBV Dlhá Lúka – Piesky vo výške hodnoty pozemkov stanovenej znaleckým posudkom č. 67/2023 vo výške 36.360,- €.

Výkaz výmer												
Doterajší stav				Zmeny				Nový stav				
PK vl.	Číslo parcely	výmera	Práv. stav	Číslo parcely	výmera	Práv. stav	Práv. stav	Číslo parcely	výmera	Práv. stav	Vlastník	
LV	ZKN	CKN	ha	m ²	ha	m ²	ha	m ²	ha	m ²	(súhrnne, nie sprítomené osobit.) adresa	
Stav právny je totožný s registrom C KN												
2327	1266/9	2426	ostat. pl.	1266/9	1960	ostat. pl.	doterajší	1266/15	233	ostat. pl.	ESTABIL	
2327	1266/2	5374	ostat. pl.	1266/2	4931	ostat. pl.	detero	1266/16	233	ostat. pl.	ESTABIL	
								1266/17	221	ostat. pl.	detero	
								1266/18	222	ostat. pl.	detero	
Spolu:				7900				7900				

Legenda: 22 - pozemok, na ktorom je postavená priemyselná stavba - oceňná, miestna a účelová komunikácia, nelyta pozemkové a sŕň vodné...

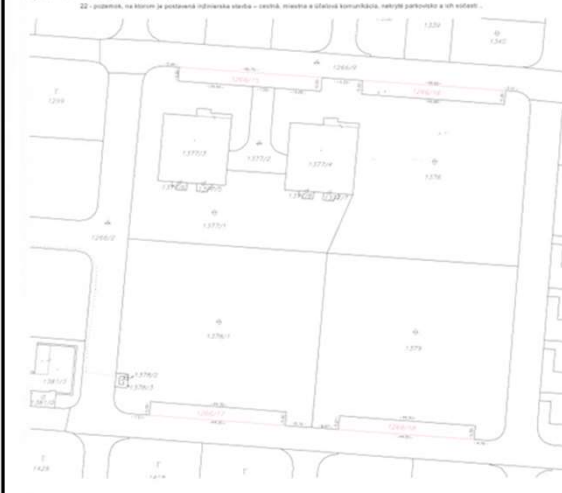
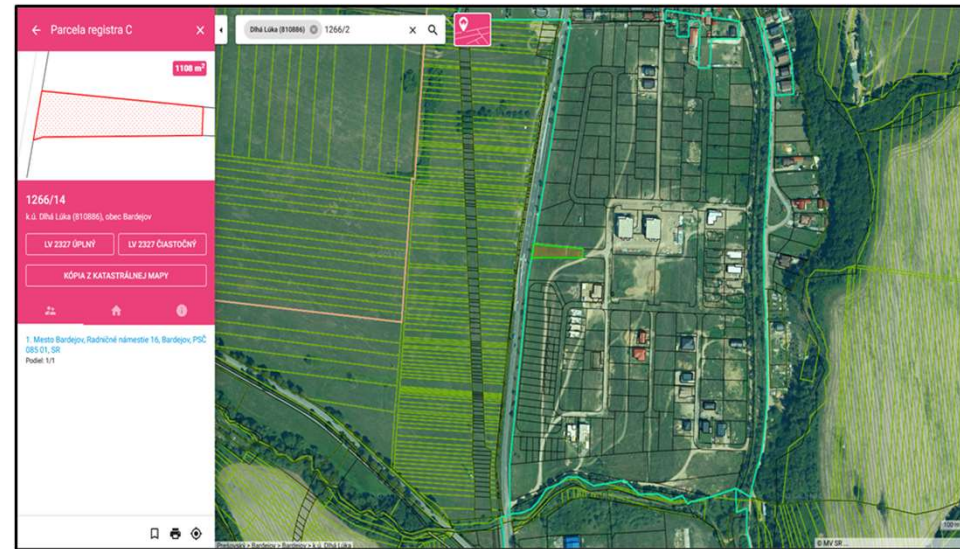
15. OBUV-ŠPECIÁL, spol. s r.o., Duklianska 19, 085 01 Bardejov, IČO: 36 485 503 – odporúča sa zriadenie bezodplatného vecného bremena na pozemkoch vo vlastníctve mesta za účelom uloženia inžinierskych sietí.

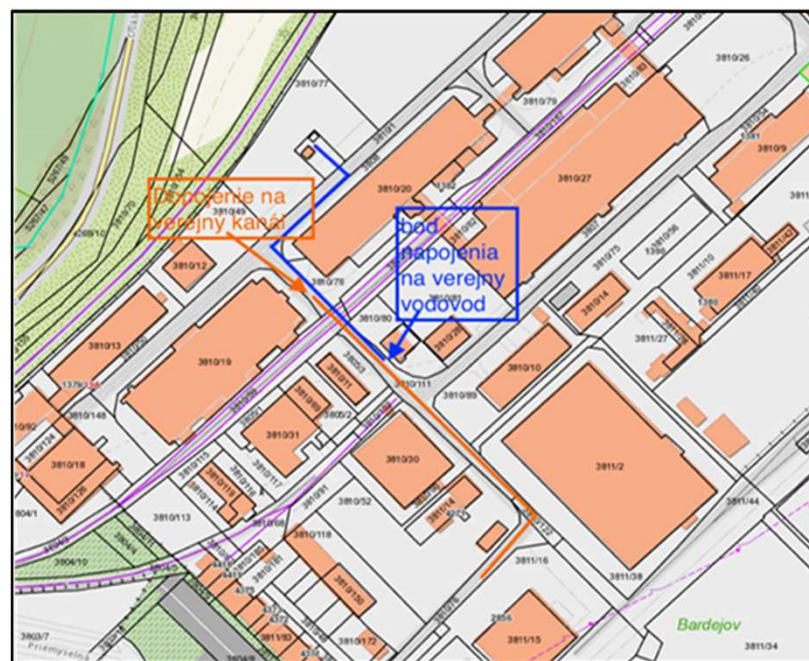
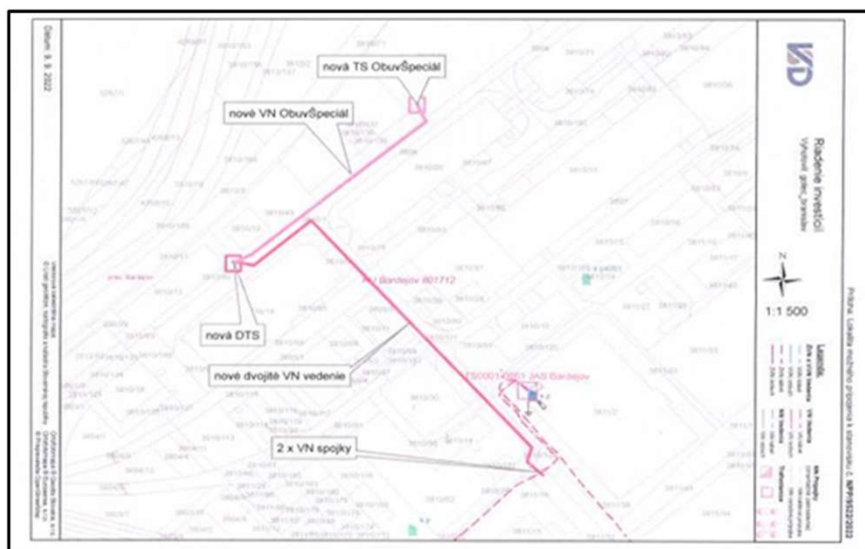

16. Prenájom pozemkov pod predajnými stánkami na ul. Dlhý rad – odporúča sa zmena a doplnenie uznesenia MsZ č. 71/2023 zo dňa 12.4.2023.

Detail A:

Výkaz výmír - detail A																					
Dokladový list						Parcela						Miestny list									
Číslo listu	Číslo listu	Veľkosť	Číslo	Právnosť	Právnosť	Právnosť	Právnosť	Právnosť	Právnosť	Právnosť	Právnosť	Právnosť	Právnosť	Právnosť	Právnosť	Právnosť	Právnosť	Právnosť	Právnosť	Právnosť	
6078	6080	1800	1800	1800	1800	1800	1800	1800	1800	1800	1800	1800	1800	1800	1800	1800	1800	1800	1800	1800	1800

Detail D:

Výkaz výmír - detail D																						
Dokladový list						Parcela						Miestny list										
Číslo listu	Číslo listu	Veľkosť	Číslo	Právnosť	Právnosť	Právnosť	Právnosť	Právnosť	Právnosť	Právnosť	Právnosť	Právnosť	Právnosť	Právnosť	Právnosť	Právnosť	Právnosť	Právnosť	Právnosť	Právnosť	Právnosť	
6078	1511	2101	2101	2101	2101	2101	2101	2101	2101	2101	2101	2101	2101	2101	2101	2101	2101	2101	2101	2101	2101	2101

17. Odporúča sa zmena a doplnenie uznesenia MsZ č. 59/2019 zo dňa 3.10.2019 – vysporiadanie pozemkov v areáli futbalového ihriska v k.ú. Bardejovská Nová Ves.

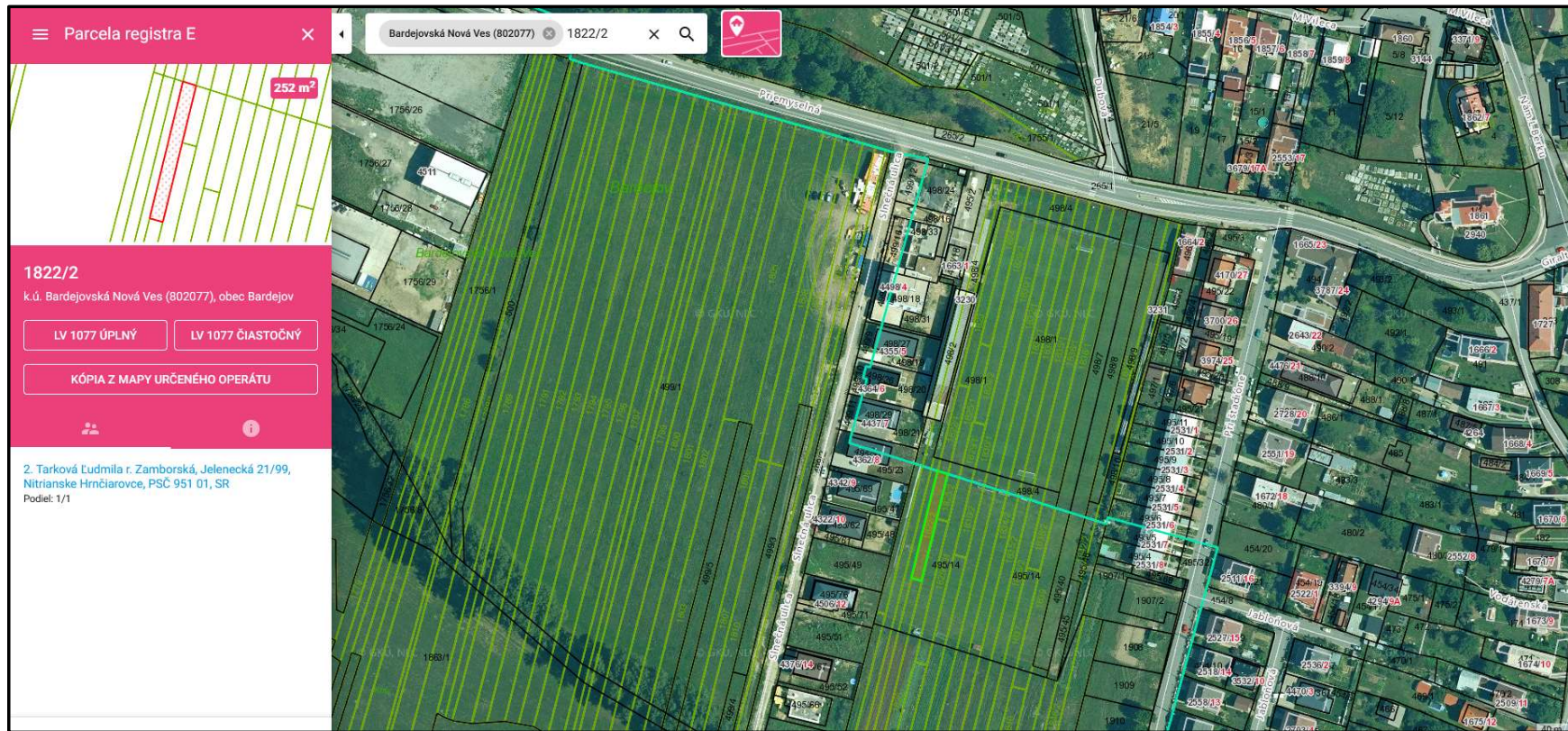

Bod 18 – Bez obrazovej prezentácie.

19. Oblastná organizácia cestovného ruchu (OOCR) ŠARIŠ Bardejov, Radničné námestie 16, 085 01 Bardejov, IČO: 42238714 - odporúča sa zmena a doplnenie uznesenia MsZ č. 89/2021 zo dňa 24.6.2021 o ďalšie využitie.

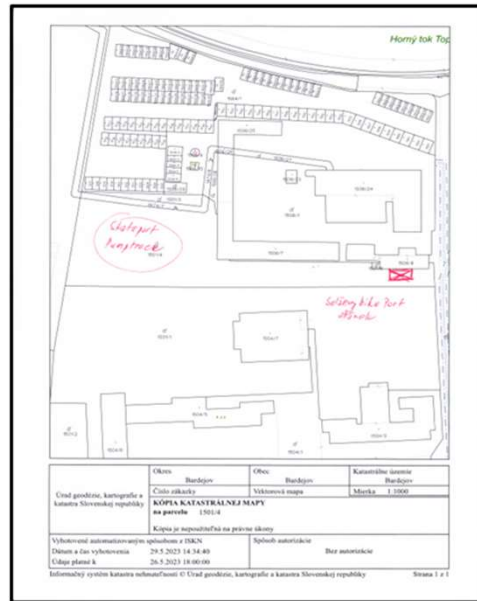

20. Odporúča sa odkúpenie pozemku do vlastníctva mesta za účelom vysporiadania areálu Zimného štadióna na ul. Kutuzovova v k.ú. Bardejov.

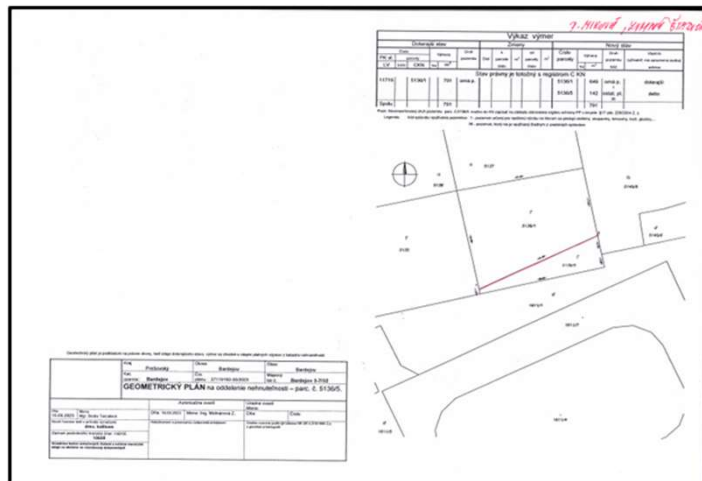

21/a. Odporúča sa majetkovoprávne vysporiadanie pozemkov pre záchytné parkovisko na ul. Krátky rad.

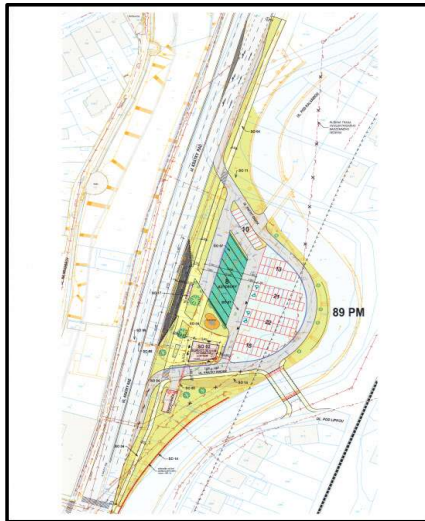

21/b. Odporúča sa majetkovoprávne vysporiadanie pozemkov pre záchytné parkovisko na ul. Krátky rad.

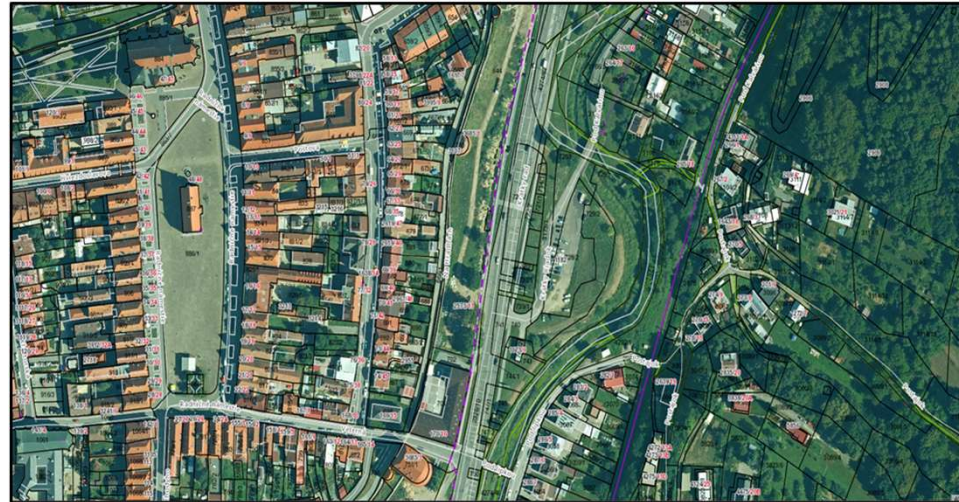

22. Stavba „Bardejov – Mihaľov – protipovodňové opatrenia – odporúča sa zriadenie vecného bremena uzatvorením Zmluvy o budúcej zmluve o zriadení vecného bremena.

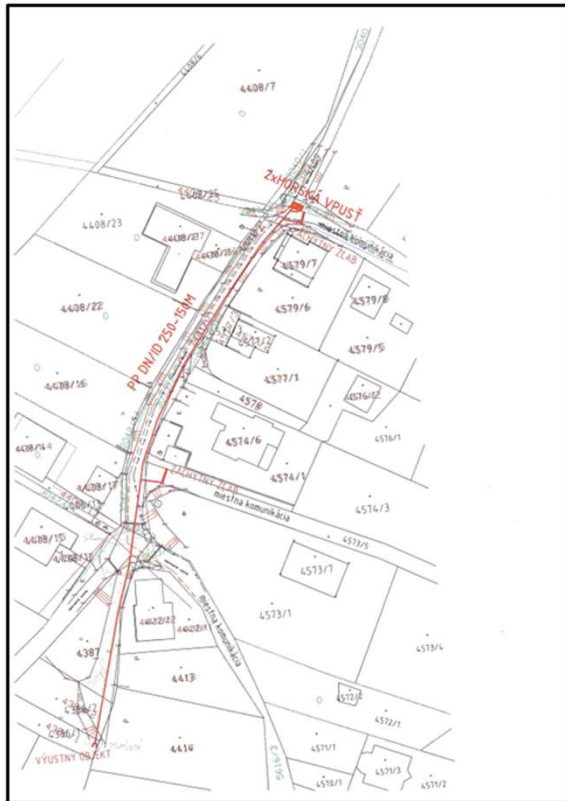

23/a. Stavba „Bardejov – protipovodňové opatrenia pre lokality Pod lipkou – Pod Šibeňou horou – odporúča sa zriadenie vecného bremena uzatvorením Zmluvy o budúcej zmluve o zriadení vecného bremena.

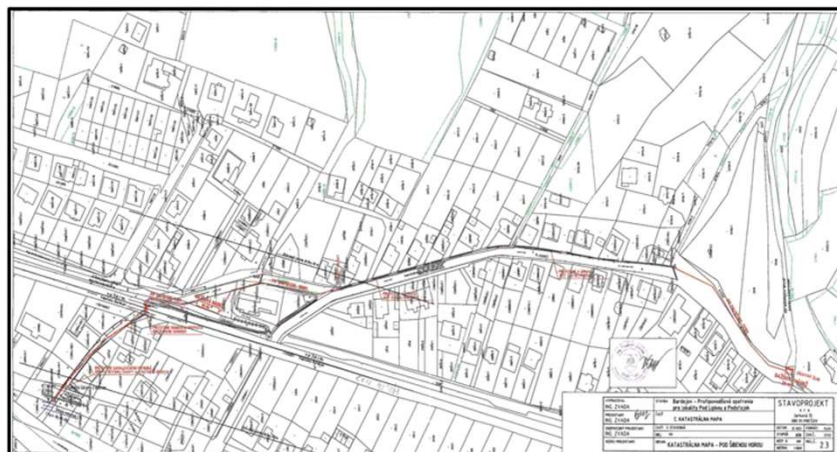

23/b. Stavba „Bardejov – protipovodňové opatrenia pre lokality Postajok – odporúča sa zriadenie vecného bremena uzatvorením Zmluvy o budúcej zmluve o zriadení vecného bremena.

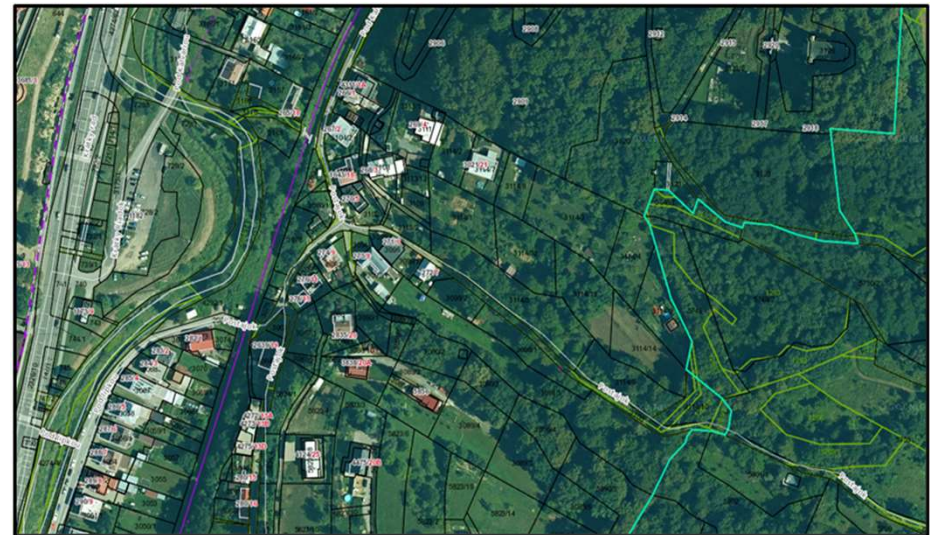

Body 24, 25, 26, 27, 28 – bez obrazovej prezentácie.

29/A. Odporúča sa odňatie pozemkov parc. C KN 274/3 o výmere 24692 m² a parc. C KN 274/52 o výmere 3231 m² v k.ú. Komárov z nájmu Mestských lesov Bardejov, s.r.o., Orechova 2884/8, Bardejov.



29/B. Odporúča sa zverenie pozemkov parc. C KN 357, C KN 278/9, C KN 274/3, C KN 274/52 a stavieb č.s. 149 na parc. C KN 278/15, stavby č.s. 150 na parc. C KN 278/16 v k.ú. Komárov do nájmu spoločnosti EKOBARD, a.s., Štefánikova 3751, 085 01 Bardejov.

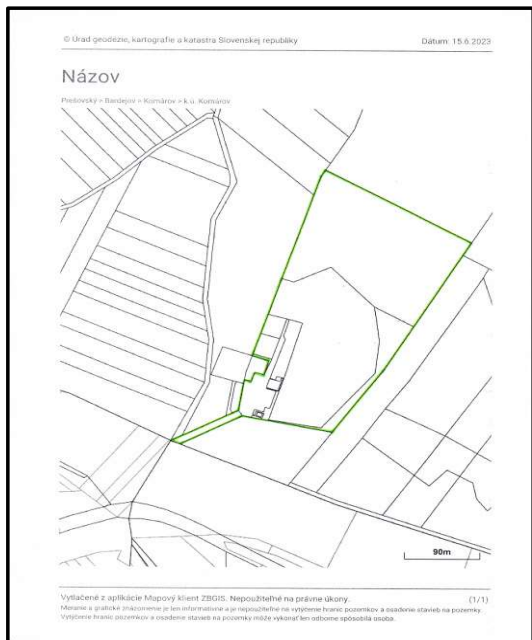

29/C. Odporúča sa zverenie pozemku parc. C KN 274/57 o výmere 408 m², lesný pozemok, v k.ú. Komárov do nájmu spoločnosti Mestské lesy Bardejov, s.r.o., Orechova 2884/8, Bardejov.

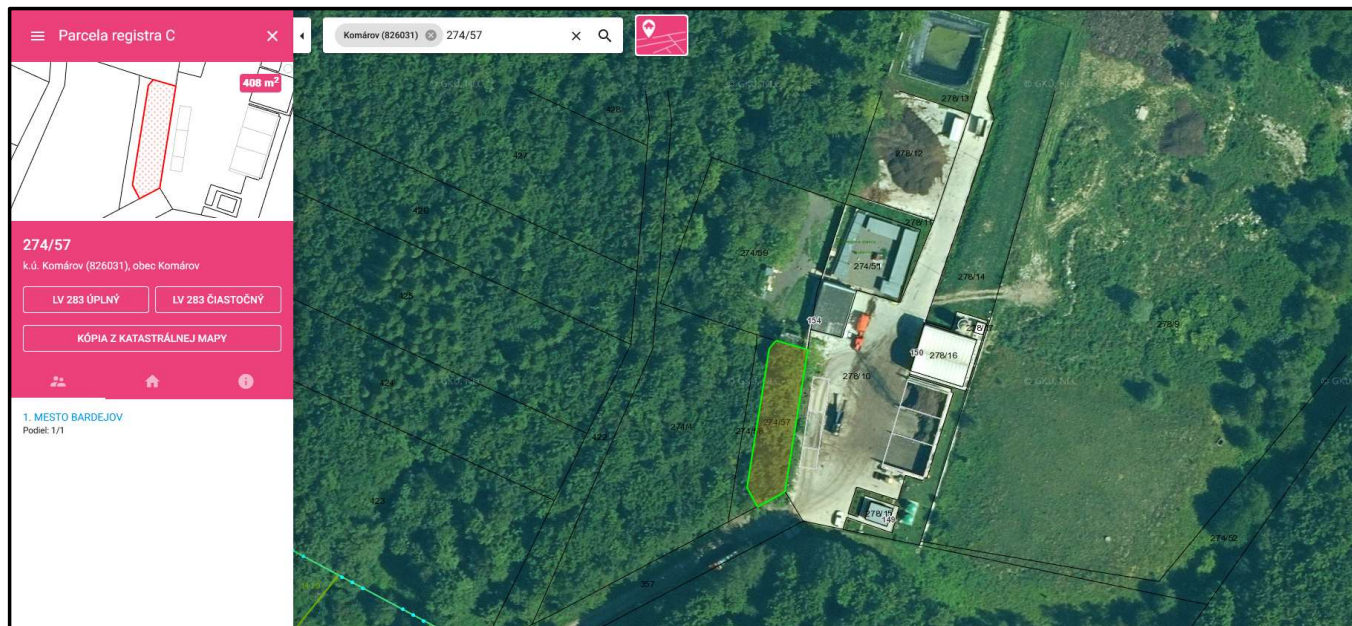

30. Odporúča sa zverenie pozemkov parc. C KN 274/51, parc. C KN 274/58, parc. C KN 274/59 a stavby č.s. 154 „Karanténna stanica Lukavica“ na parc. C KN 274/51 v k.ú. Komárov do správy m.p. BAPOS Bardejov.



31/a. Pavol Bujdoš, Stará ulica 41/18, Slovenská Kajňa – neodporúča sa predaj časti pozemku z parc. E KN 1169/1 o výmere cca 1800 m² v lokalite Gróner v k.ú. Bardejov.

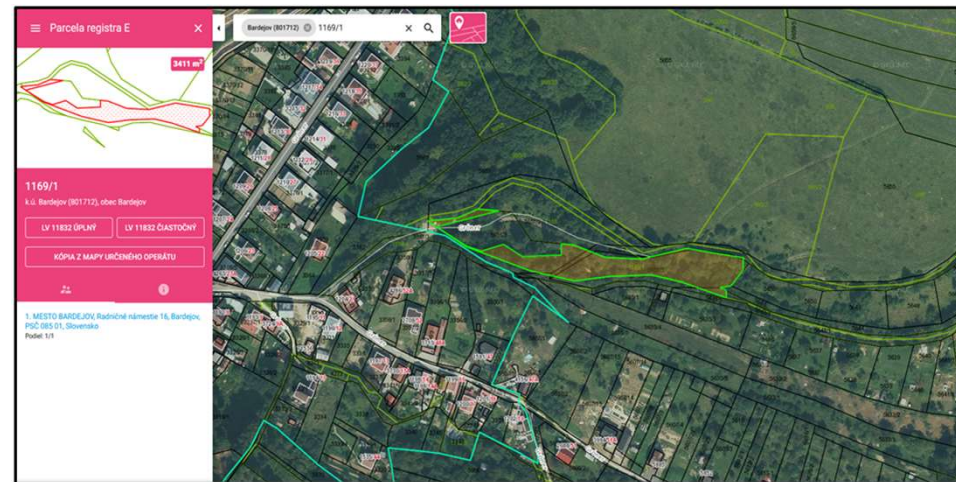
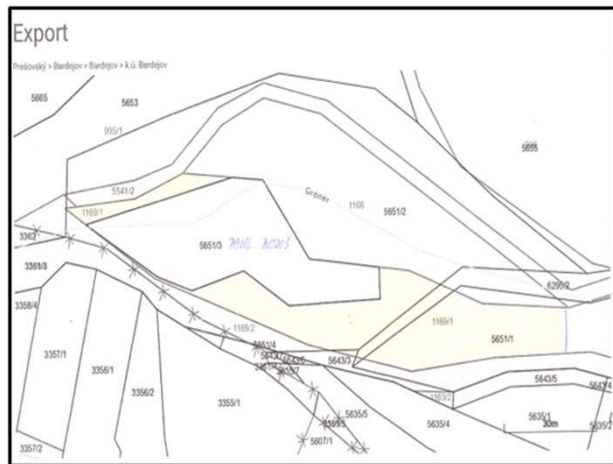

31/b. Pavol Bujdoš, Stará ulica 41/18, Slovenská Kajňa – neodporúča sa predaj časti pozemku z parc. E KN 1169/1 o výmere cca 1800 m² v lokalite Gróner v k.ú. Bardejov – územný plán.

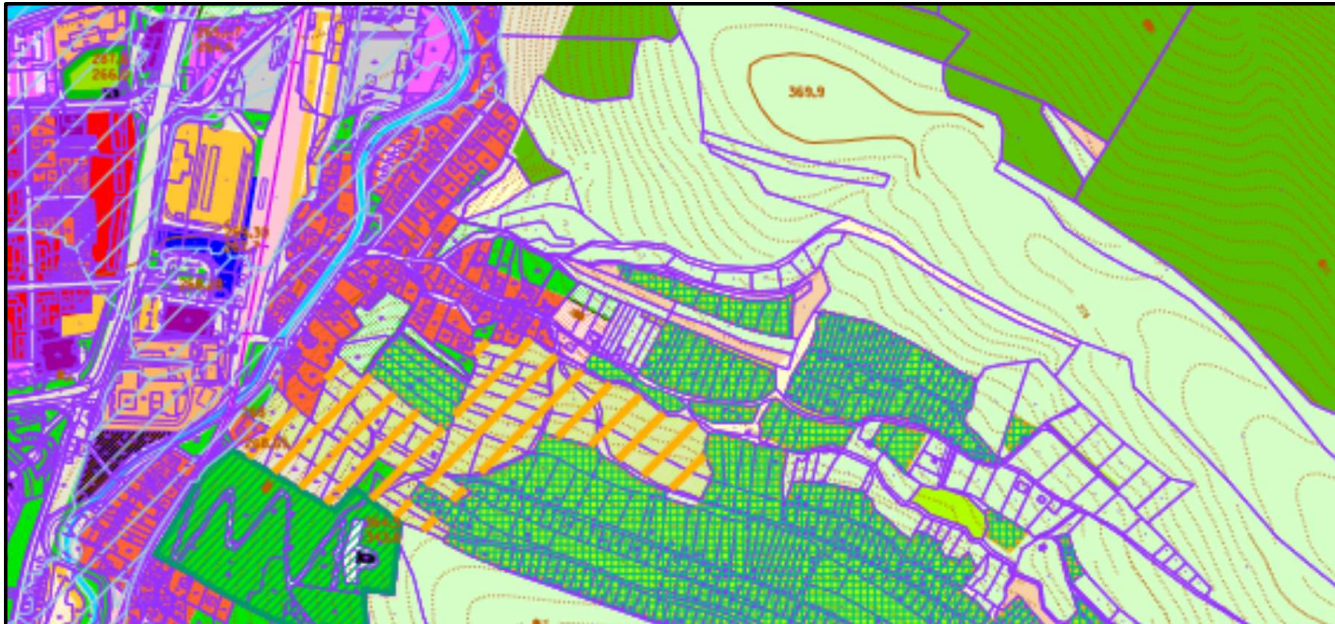

32/a. Ing. Ján Bodák, Ťačevská 16, Bardejov – neodporúča sa predaj časti pozemku z parc. C KN 1032/6 o výmere cca 1514 m² na rohu ulíc Jiráskova/Komenského v k.ú. Bardejov.



32/b. Ing. Ján Bodák, Ťačevská 16, Bardejov – neodporúča sa predaj časti pozemku z parc. C KN 1032/6 o výmere cca 1514 m² na rohu ulíc Jiráskova/Komenského v k.ú. Bardejov – územný plán.

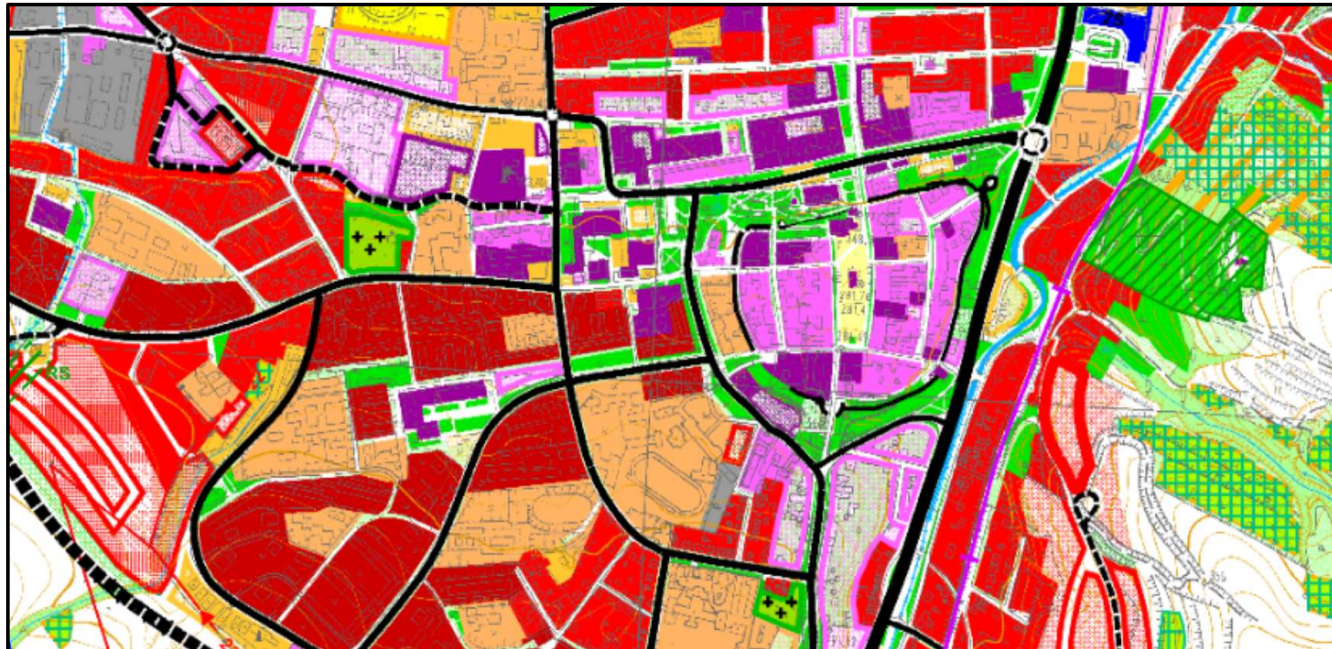

33/a. Vladimír Benko, Pod papierňou 56, Bardejov – neodporúča sa predaj časti pozemku z parc. E KN 3369 o výmere cca 1200 m², t.t.p., v lokalite Pod papierňou v k.ú. Bardejov.

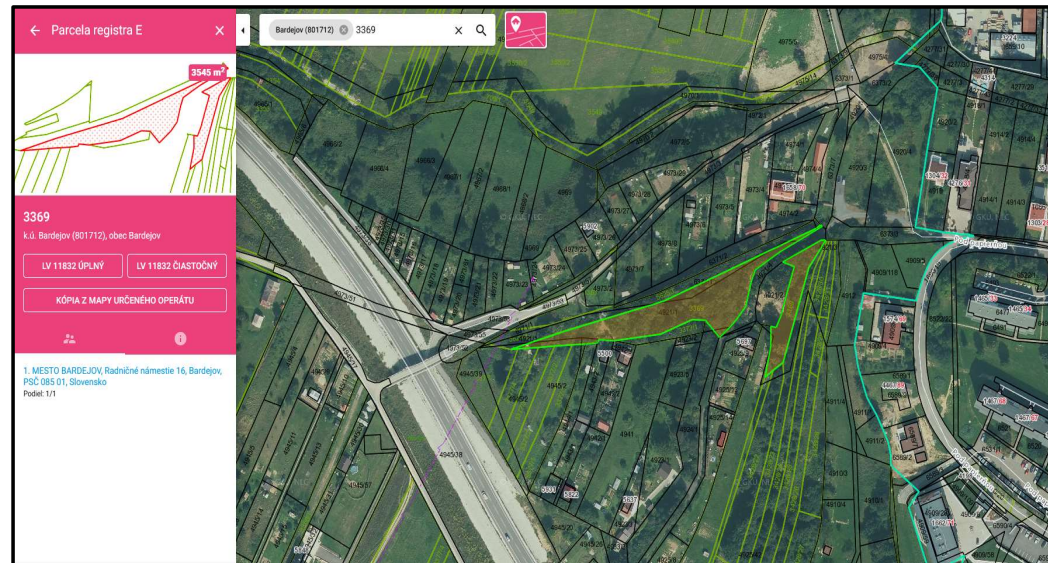
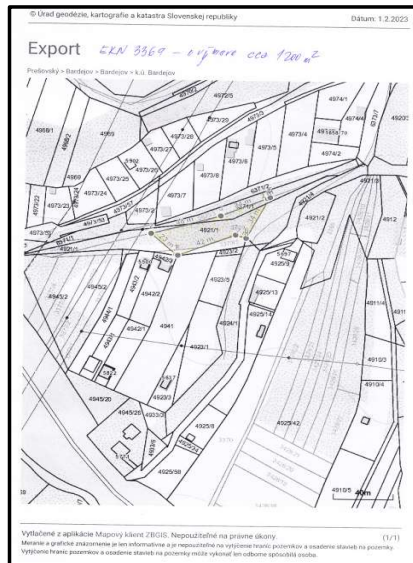

33/b. Vladimír Benko, Pod papierňou 56, Bardejov – neodporúča sa predaj časti pozemku z parc. E KN 3369 o výmere cca 1200 m², t.t.p., v lokalite Pod papierňou v k.ú. Bardejov – územný plán.



34/b. Jozef Mika, Bardejovská Zábava 1944/87, Bardejov – neodporúča sa predaj časti pozemku z parc. C KN 2481/2 o výmere cca 120 m² na Bard. Zábave v k.ú. Bardejov – územný plán.

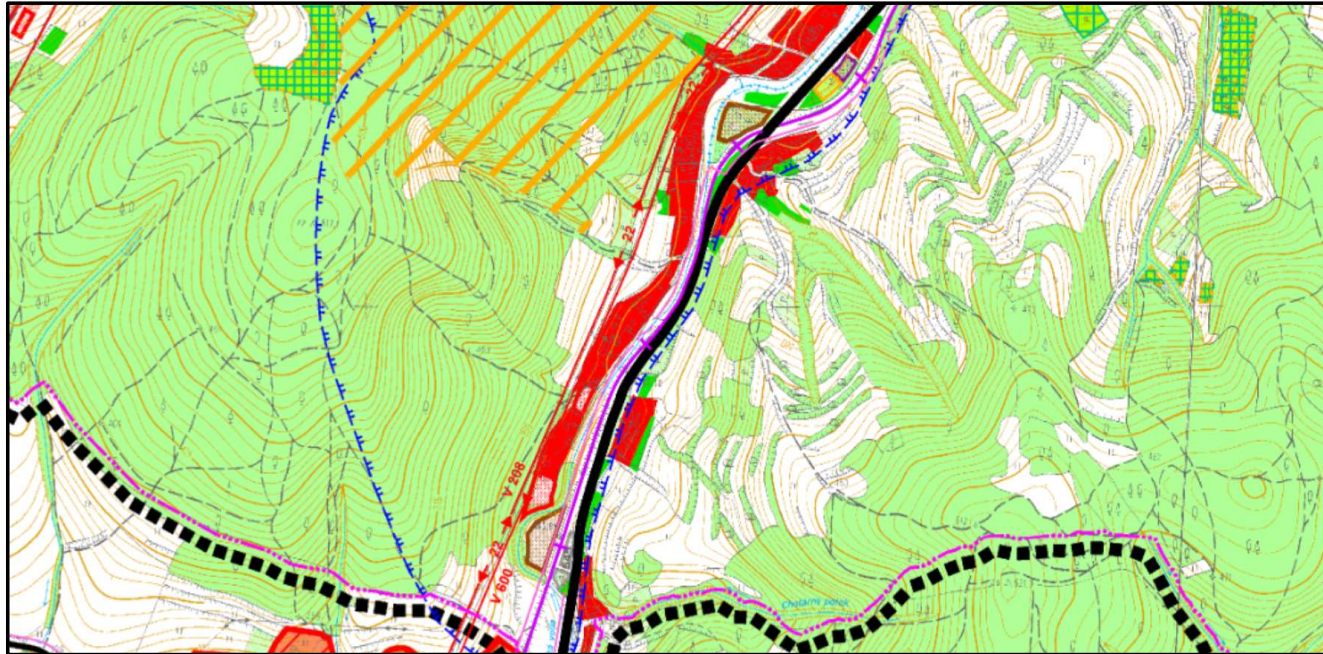

35. Neodporúča sa predaj pozemku parc. C KN 520/17 na ul. J. Jesenského v k.ú. Bardejov pre vlastníkov bytov v obytnom dome č.s. 945 na parc. C KN 527 v k.ú. Bardejov.

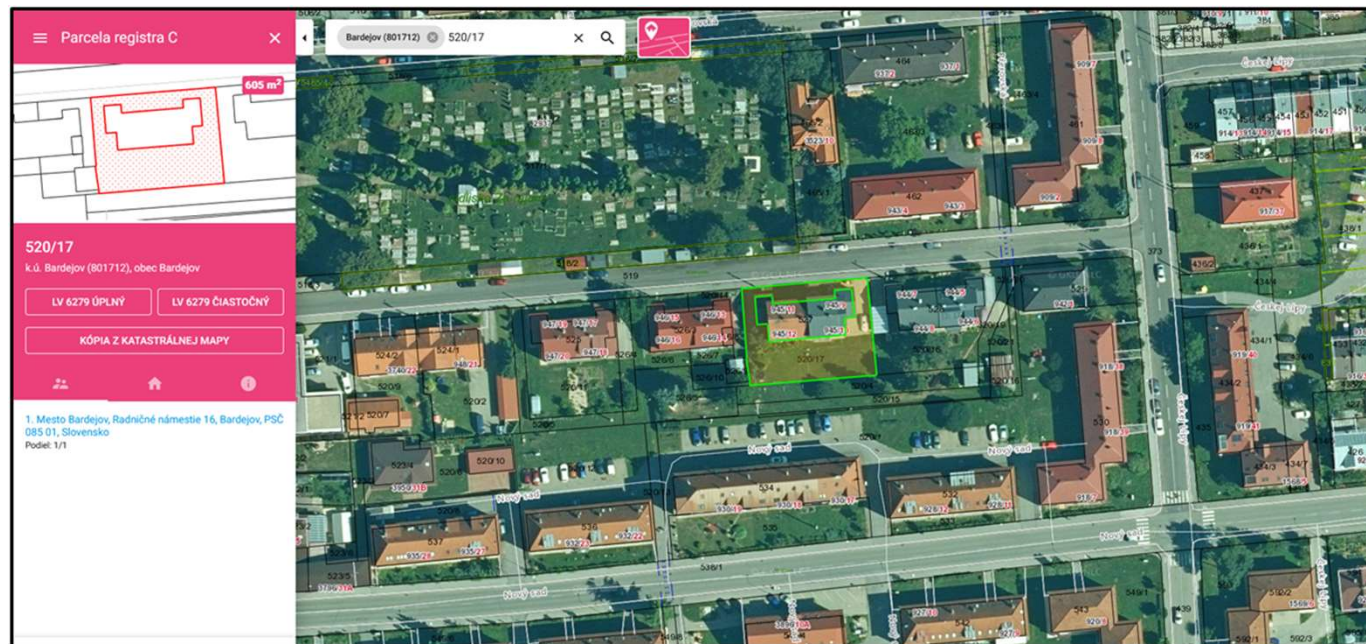

36. Neodporúča sa predaj pozemku parc. C KN 520/18 na ul. J. Jesenského v k.ú. Bardejov pre vlastníkov bytov v obytnom dome č.s. 944 na parc. C KN 528 v k.ú. Bardejov.

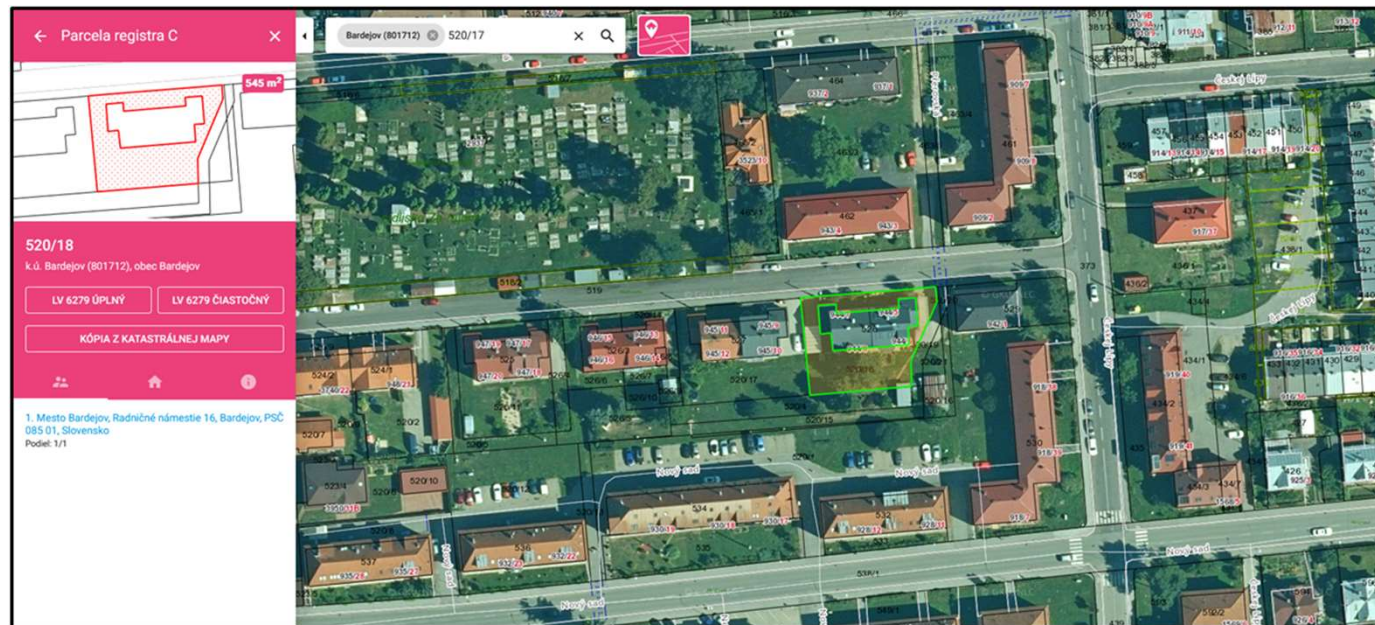

37. Darina Špyrlová, J. Jesenského 8, Bardejov – neodporúča sa predaj časti pozemku z parc. C KN 520/18 o výmere cca 45 m² pri bytovom dome č.s. 944 na parc. C KN 528 v k.ú. Bardejov.

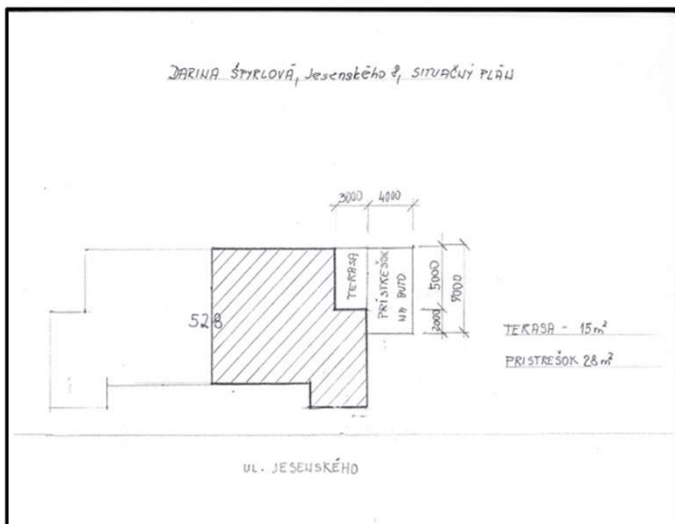

38. Rudolf Štaffen, Hlavná 76, Bardejov – neodporúča sa predaj časti pozemku z parc. C KN 716/1 o výmere cca 113 m² v k.ú. Dlhá Lúka.



39. Štefan Miko, Poštárka 114, Bardejov – neodporúča sa predaj časti pozemku z parc. E KN 5673/8 na sídl. Poštárka v k.ú. Bardejov.

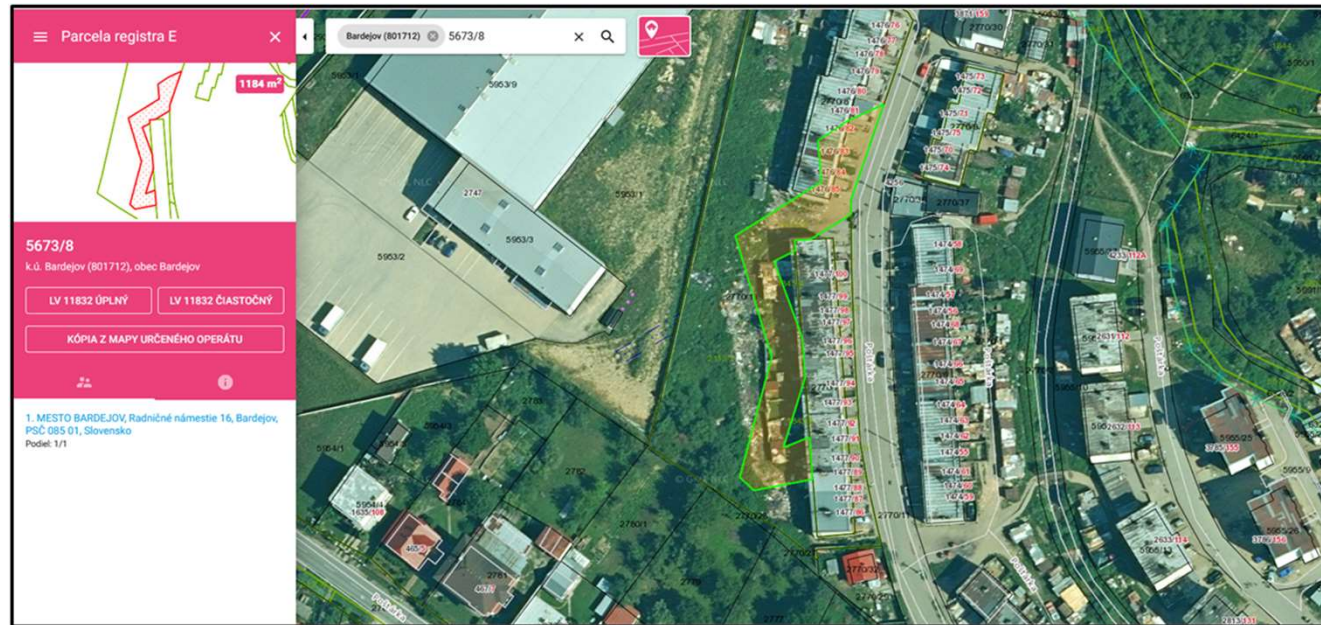

40. Jozef Peta, Poštárka 56, Bardejov – neodporúča sa predaj časti pozemku z parc. C KN 5955/7 na sídl. Poštárka v k.ú. Bardejov.

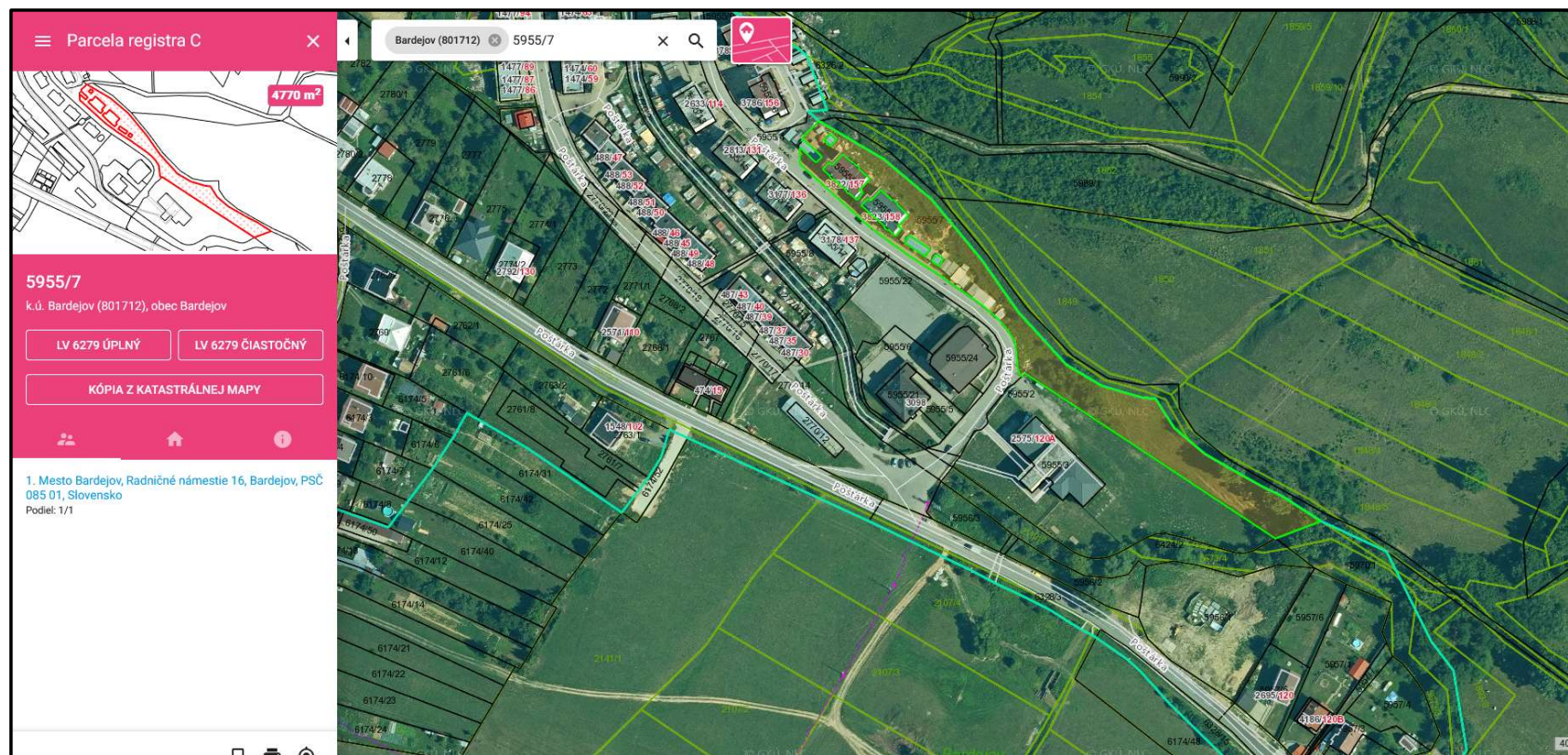

41/a. Ing. Zuzana Mihoková Zápotocká, Pod papierňou 52, Bardejov – neodporúča sa predaj pozemku parc. C KN 6467/5 o výmere 537 m², časti pozemku z parc. E KN 5664/13 (časť parc. C KN 6467/2) v k.ú. Bardejov.



41/b. Ing. Zuzana Mihoková Zápotocká, Pod papierňou 52, Bardejov — neodporúča sa predaj pozemku parc. C KN 6467/5 o výmere 537 m², časti pozemku z parc. E KN 5664/13 (časť parc. C KN 6467/2) v k.ú. Bardejov - územný plán.



42/a. Daniela Sýkorová, Makovická 26, Dlhá Lúka – neodporúča sa záměna pozemkov parc. C KN 721/9, C KN 721/10 evidovaných na LV č. 1872, za část pozemku z parc. E KN 1386 evidovanej na LV č. 1106 v k.ú. Dlhá Lúka.

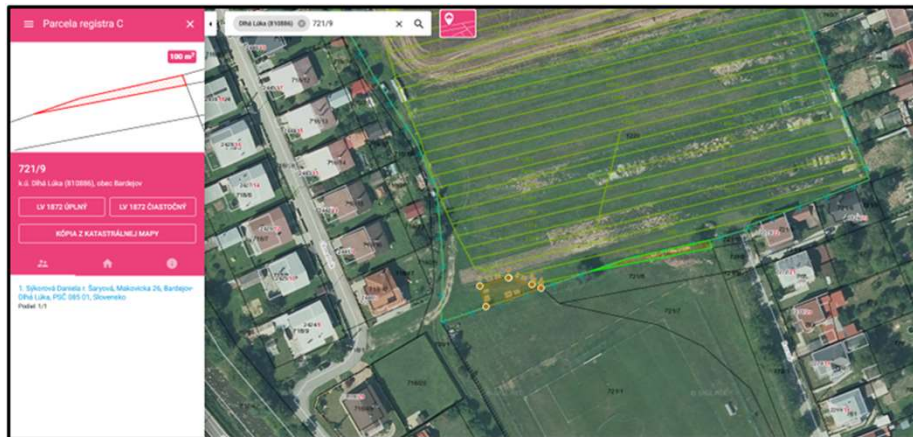

42/b. Daniela Sýkorová, Makovická 26, Dlhá Lúka – neodporúča sa záměna pozemkov parc. C KN 721/9, C KN 721/10 evidovaných na LV č. 1872, za část pozemku z parc. E KN 1386 evidovanej na LV č. 1106 v k.ú. Dlhá Lúka + navrhovaný obvod pozemkových úprav v lokalite „Nad Ihriskom“.



42/c. Daniela Sýkorová, Makovická 26, Dlhá Lúka – neodporúča sa záměna pozemkov parc. C KN 721/9, C KN 721/10 evidovaných na LV č. 1872, za část pozemku z parc. E KN 1386 evidovanej na LV č. 1106 v k.ú. Dlhá Lúka – územný plán.

